B	PROSTORSKI PRIKAZI		
C	LOKACIJSKI PRIKAZI		
D	TEHNIČNI PRIKAZI		
	a.	Seznam prostorov s kvadraturami	
	b.	Načrti	
	A 00	Obstoječe stanje – geodetski načrt	M 1:200
	A 01	Obstoječe stanje – načrt situacije s streho	M 1:200
	A 01a	Obstoječe stanje – prerezi	M 1:200
	A 01b	Obstoječe stanje – prerezi in fasade (šola)	M 1:200
	A 02	Rušitev – načrt situacije	M 1:200
	A 03a	Rušitev – tloris temeljev	M 1:100
	A 03b	Rušitev – tloris pritličja	M 1:100
	A 04	Novo stanje – načrt situacije	M 1:200
	A 05	Novo stanje – tloris temeljev	M 1:100
	A 06	Novo stanje – tloris pritličja	M 1:100
	A 07	Novo stanje – tloris nadstropja	M 1:100
	A 08	Novo stanje – tloris strehe vrtca	M 1:100
	A 08a	Novo stanje – tloris strehe šole	M 1:100
	A 08b	Novo stanje – prerez H-H	M 1:100
	A 09	Novo stanje – prerez F-F	M 1:100
	A 10	Novo stanje – prerez C-C	M 1:100
	A 11	Novo stanje – fasade	M 1:200
	A 12	Podporni zidovi - situacija	M 1:100
	A 13	Podporni zidovi – del stavbe	M 1:100
	A 14	Podporni zidovi - samostojni	M 1:100
	A 15	Rezervoar za požarno vodo -situacija	M 1:100
	A 16	Rezervoar za požarno vodo -detajl	M 1:50
	A 17	Premik hidranta - situacija	M 1:100

a. Seznam prostorov s kvadraturami

OZNAKA	PROSTOR	NETO POVRŠINE (m^2)
PRITLIČJE - VRTEC (novogradnja)		
P1	vetrolov	13,5
P2.1	skupni prostor	153,9
P2.2	komunikacija	45,8
P3	igralnica 1	53,4
P4	sanitarije 1	12,4
P5	igralnica 2	53,4
P6	sanitarije 2	12,4
P7	igralnica 3	53,4
P8	sanitarije 3	12,4
P9	prehod	36,4
P10	igralna krajina	65
P11.1	garderoba 1	8,6
P11.2	garderoba 2	16,8
P12	zunanje sanitarije	4,3
P13	shramba	11,3
P14	tehnični prostor + hišnik	67,8
P15	hodnik	5,1
P16	wc inv+obiskovalci	4,3
P17	wc	2,7
P18	garderoba	6,5
P19	svet, delo	19,8
P20	Individualno delo	19,8
P21	športni rekviziti	20,7
P22	jedilnica (vrtec 85,9m2, šola 100m2)	185,9
P23	kuhinja - deljena med vrtec in šolo	110,3
		995,9

NADSTROPJE - VRTEC (novogradnja)		
N1	igralnica 1	54,3
N2	igralnica 2	54,6
N3	sanitarije 1	20,6
N4	igralnica 3	54,5
N5	sanitarije 3	11,7
N6	zunanji wc	12,9
N7	krajina izven igralnic	55,5
N8	garderoba 3	18,4
N9	garderoba 4	10,2
N10	skupni prostor	39
N11	wc zaposleni	3,5
N12	čistila in shramba	5,3

N13	pomočnica	15,6
N14	vodja enote	15,6
N15	garderoba	6,1
N16	stopnice	15,3
N17	kabinet	27,9
N18	individualno delo	20,1
N19	čajna kuhinja	5,4
N20	zobna ordinacija	29,1
N21	garderoba	5,1
N22	odpadki	5,6
N23	sanitarije invalidi	5
N24	prehod	28,2
N25	čakalnica	13,8
N26	zbornica	63,3
N27	stopnišče	5,6
N28	tehnični prostor 2	40,4
N29	požarni izhod	11,4
		654
	prostori zobozdravstvene ordinacije	**59**
	jedilnica šole	**100**

VRTEC - PRITLIČJE+NADSTROPJE:	**1649,9**

VRTEC BREZ ORDINACIJE in ŠOLSKE JEDILNICE	**1490,9**

OŠ (rekonstrukcija)		
Š02	hodnik	38,4
P23	kuhinja - deljena med vrtec in šolo	113
P24	gospodinjska učilnica	76,6
P25	pralnica	48,4
P26	stopnišče	18,4
P27	komunikacija	47,8
P28	vetrolov	15,6
Š05	predprostor sanitarij	8,7
		366,9

OŠ REKONSTRUKCIJA	**366,9**

ZUNANJE IGRALNE POVRŠINE VRTCA - IGRIŠČE		
	terase pred igralnicami P	80
	terase pred igralnicami N	82
	zelene in tlakovane igralne površine v pritličju	150
	zelene in tlakovane igralne površine na strehi in terenu	1305
		1617
ZUNANJE TEHNIČNE POVRŠINE VRTCA		
P30	gospodarsko dvorišče - pred šolo	27,6
		27,6

b. Načrti

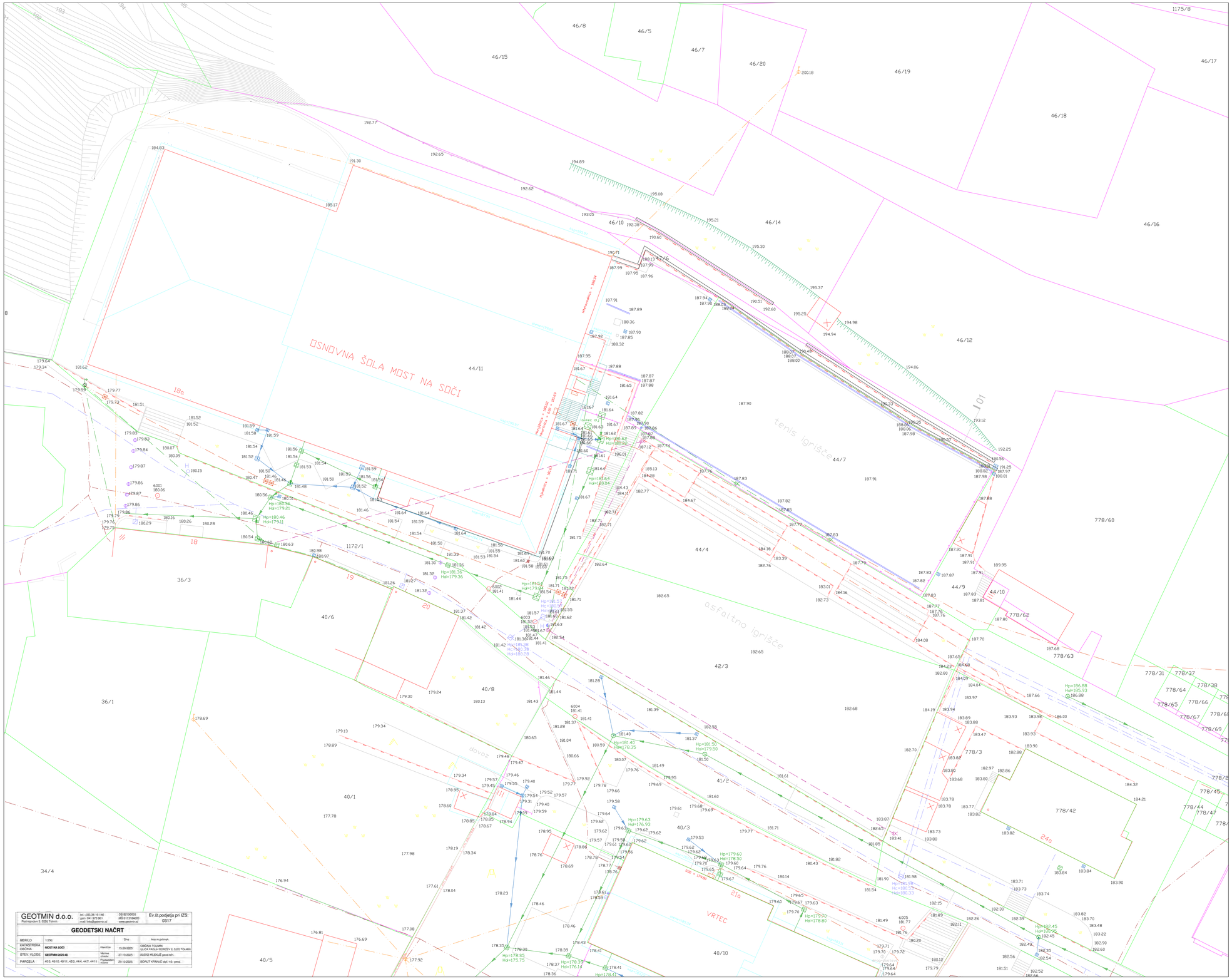

GEOTMIN d.o.o. Pod mpricem 3, 5220 Tolmin	tel.: (05) 38 19 146 gsm: 041 873 961 mail: info@geotmin.si	DS-92136055 MS-61133846000 www.geotmin.si	Ev.št.podjetja pri IZKS: 0317

GEODETSKI NAČRT

MERILO	1:250		Dne:	Ime in priimek
KATASTRSKA OBČINA	**MOST NA SOČI**	Kilandžić	15.09.2025	OBČINA TOLMIN ULICA PADLIH BORCEV 2, 5220 TOLMIN
ŠTEV. VLOGE	**GEOTMIN 2025/40**	Mojmir Vrovšič	27.10.2025	ALEKS MUDAUŠ geodet.inž.
PARCELA	40/3, 46/10, 46/11, 46/3, 44/4, 44/7, 44/11	Prodanović Aljana	29.10.2025	BORUT KRANJUČ dipl. inž. geod.

VRTEC MOST NA SOČI

kontrarhitekti
kontekstuelne rešitve v arhitekturi

projektant	KONTRA arhitekti d.o.o. Grudnovo nabrežje 23, SI-1000 Ljubljana, www.kontra.si / info@kontra.si		
naročnik	Občina Tolmin Ulica padlih borcev 2 5220 Tolmin	naziv objekta / gradnje	**Novogradnja vrtca Most na Soči in rekonstrukcija osnovne šole**
vrsta gradnje	rušitev, rekonstrukcija in novogradnja	risba	**OBSTOJEČE STANJE**
			faza
vrsta načrta	**1 - NAČRT ARHITEKTURE**	**GEODETSKI NAČRT**	**DGD**
odgovorni vodja projekta	Mojca Gregorski, univ.dipl.inž.arh. ZAPS PA 1222	številka projekta 193/24	merilo **1: 200**
pooblaščeni arhitekt	Mojca Gregorski, univ.dipl.inž.arh. ZAPS PA 1222	številka načrta 193/24-A	datum **20.9.2025** **/dop1 28.11.2025 /dop2 09.01.2026**
projektanti	Tamara Hostnik, mag.inž.arh. Tina Kavčič, mag.inž.arh. Špela Kranjec, mag.inž.arh.		spremembe
			številka lista **A 00**

± 0.00 = 181,72 m n.v.

© VSEBINA NAČRTA JE AVTORSKA LASTNINA KONTRA arhitekti d.o.o.!



VRTEC MOST NA SOČI

LEGENDA

- gradbena parcela
- meja območja obravnave
- ± 0.00 — kota finalnega tlaka
- kota finalnega tlaka glej kote pročlov — višine v tlorisu

kontrarhitekti
kontekstuolne rešitve v arhitekturi

projektant	KONTRA arhitekti d.o.o. Grudnovo nabrežje 23, SI-1000 Ljubljana, www.kontra.si / info@kontra.si		
naročnik	Občina Tolmin Ulica padlih borcev 2 5220 Tolmin	naziv objekta / gradnje	**Novogradnja vrtca Most na Soči in rekonstrukcija osnovne šole**
vrsta gradnje	rušitev, rekonstrukcija in novogradnja	risba	**OBSTOJEČE STANJE**
		faza	**DGD**
vrsta načrta	**1 - NAČRT ARHITEKTURE**		**NAČRT SITUACIJE**
odgovorni vodja projekta	Mojca Gregorski, univ.dipl.inž.arh. ZAPS PA 1222		
pooblaščeni arhitekt	Mojca Gregorski, univ.dipl.inž.arh. ZAPS PA 1222		
projektanti	Tamara Hostnik, mag.inž.arh. Tina Kavčič, mag.inž.arh. Špela Kranjec, mag.inž.arh.		

Številka projekta	193/24	merilo	**1: 200**
Številka načrta	193/24-A	datum	**10.10.2025** dopl 28.11.2025 dopl 08.01.2026 dopl01 30.7.2026 dopl02 12.10.2026
		spremembe	
		Številka lista	**A 01**

± 0.00 = 181,72 m n.v.

© VSEBINA NAČRTA JE AVTORSKA LASTNINA KONTRA arhitekti d.o.o.!

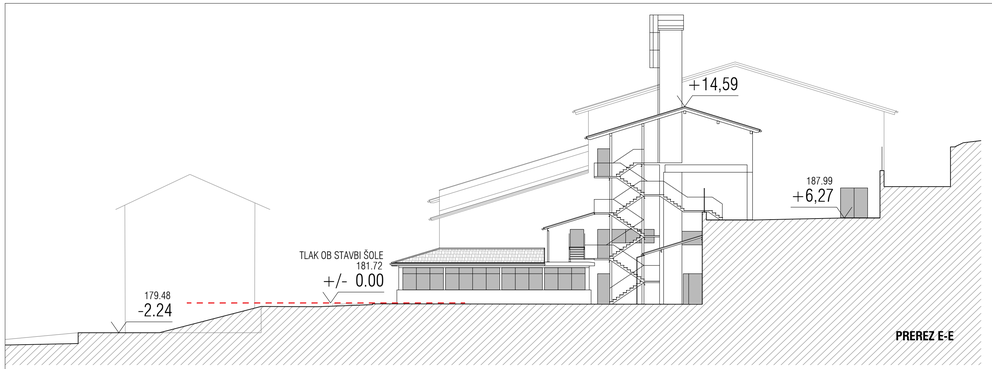

PREREZ E-E

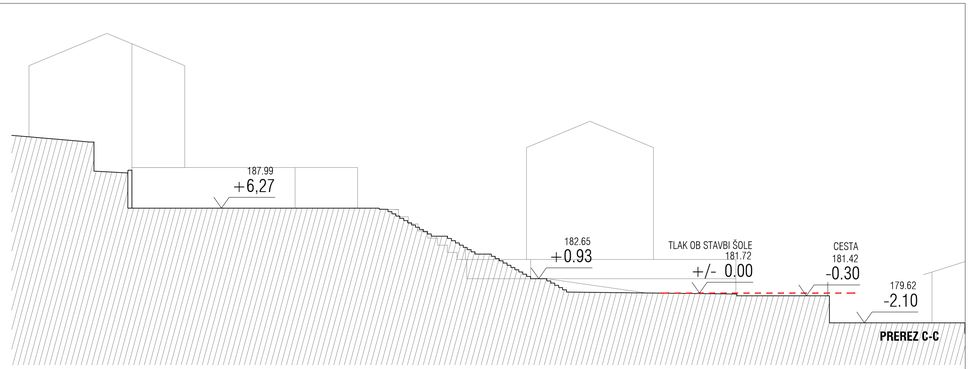

PREREZ C-C

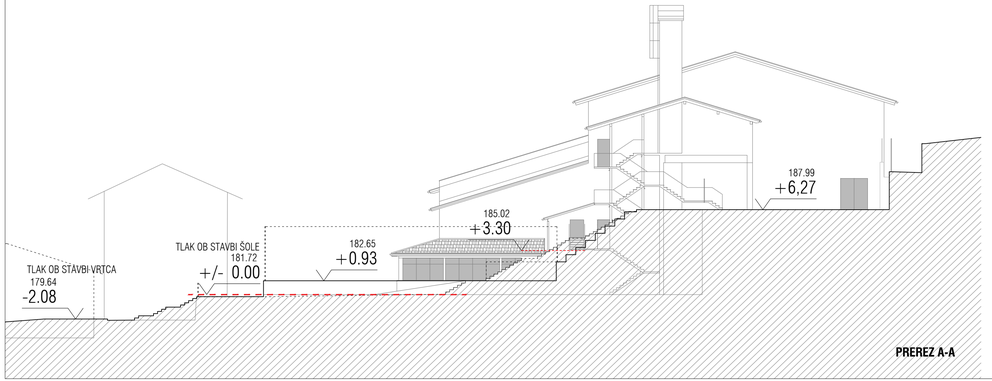

PREREZ A-A

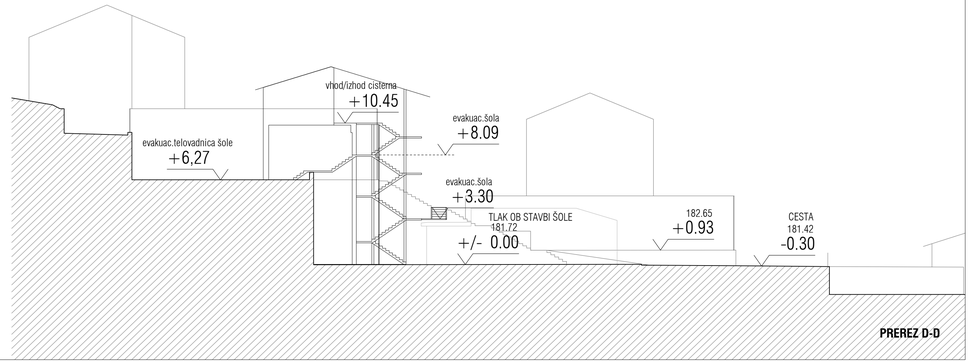

PREREZ D-D

VRTEC MOST NA SOČI

LEGENDA

± 0.00 — kota finalnega tlaka

kota finalnega tlaka
zg. kota plošče — višine v tlorisu

kontrarhitekti
kontekstuolne rešitve v arhitekturi

projektant: KONTRA arhitekti d.o.o.,
Grudnovo nabrežje 23, SI-1000 Ljubljana,
www.kontra.si / info@kontra.si

naročnik: Občina Tolmin
Ulica padlih borcev 2
5220 Tolmin

naziv objekta / gradnje: **Novogradnja vrtca Most na Soči in rekonstrukcija osnovne šole**

vrsta gradnje: rušitev, rekonstrukcija in novogradnja

risba: **OBSTOJEČE STANJE**
PREREZI

faza: **DGD**

vrsta načrta: **1 - NAČRT ARHITEKTURE**

odgovorni vodja projekta: Mojca Gregorski, univ.dipl.inž.arh.
ZAPS PA 1222

pooblaščeni arhitekt: Mojca Gregorski, univ.dipl.inž.arh.
ZAPS PA 1222

projektanti: Tamara Hostnik, mag.inž.arh.
Tina Kavčič, mag.inž.arh.
Špela Kranjec, mag.inž.arh.

številka projekta	193/24	merilo	**1: 200**
številka načrta	193/24-A	datum	**10.10.2025** (verzija: 09.11.2025) (mapa: 09.01.2026) (mapa01: 20.1.2026) (mapa02:13.10.2026)
		spremembe	
		številka lista	**A 01a**

± 0.00 = 181,72 m n.v.

© VSEBINA NAČRTA JE AVTORSKA LASTNINA KONTRA arhitekti d.o.o.!

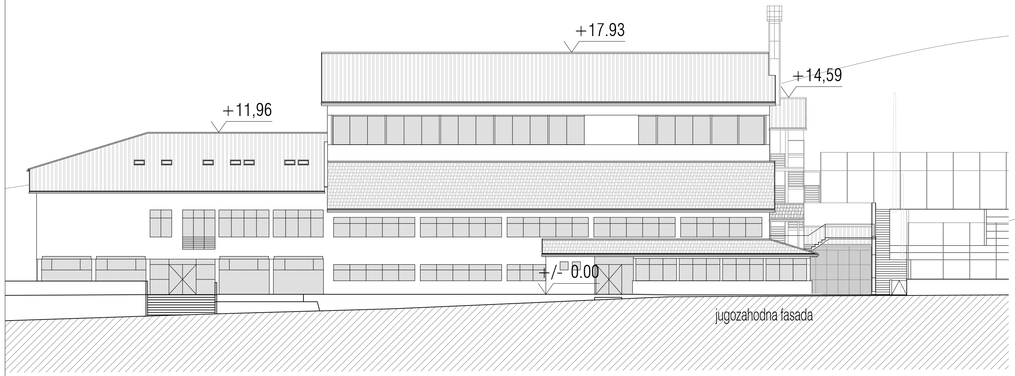

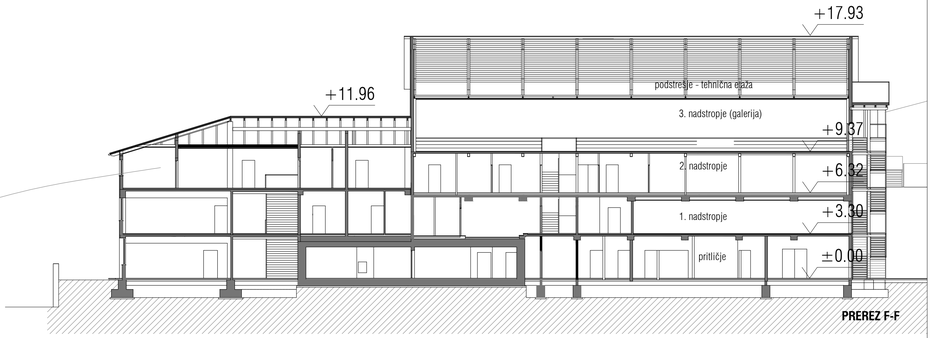

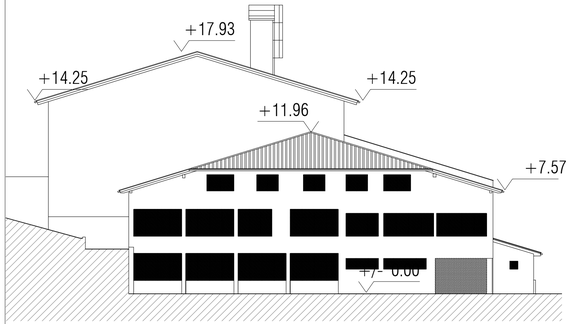

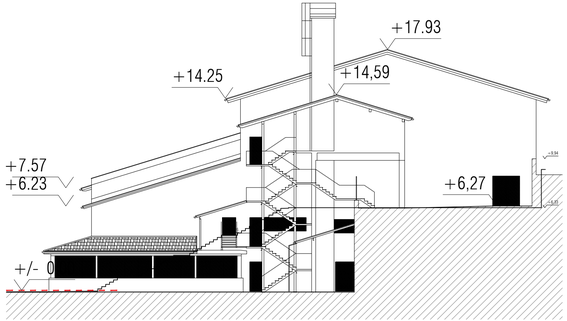

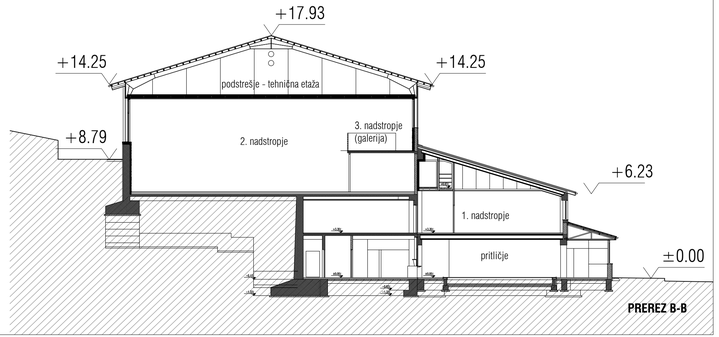

VRTEC MOST NA SOČI

LEGENDA

± 0.00	kota finalnega tlaka
kota finalnega tlaka zg. kota plošče	višine v tlorisu

kontrarhitekti
kontekstuolne rešitve v arhitekturi

projektant	KONTRA arhitekti d.o.o. Grudnovo nabrežje 23, SI-1000 Ljubljana, www.kontra.si / info@kontra.si		
naročnik	Občina Tolmin Ulica padlih borcev 2 5220 Tolmin	naziv objekta / gradnje	**Novogradnja vrtca Most na Soči in rekonstrukcija osnovne šole**
vrsta gradnje	rušitev, rekonstrukcija in novogradnja	risba	**OBSTOJEČE STANJE PREREZI IN FASADE - šola**
		faza	**DGD**
vrsta načrta	**1 - NAČRT ARHITEKTURE**		
odgovorni vodja projekta	Mojca Gregorski, univ.dipl.inž.arh. ZAPS PA 1222	številka projekta	193/24
		merilo	**1: 200**
pooblaščeni arhitekt	Mojca Gregorski, univ.dipl.inž.arh. ZAPS PA 1222	datum	**10.10.2025** (rev1 20.11.2025) (rev2 09.01.2026) (rev3 01.7.2026) (rev4 12.10.2026)
projektanti	Tamara Hostnik, mag.inž.arh. Tina Kavčič, mag.inž.arh. Špela Kranjec, mag.inž.arh.		
		spremembe	
		številka načrta	193/24-A
		številka lista	**A 01b**

± 0.00 = 181,72 m n.v.

© VSEBINA NAČRTA JE AVTORSKA LASTNINA KONTRA arhitekti d.o.o.!

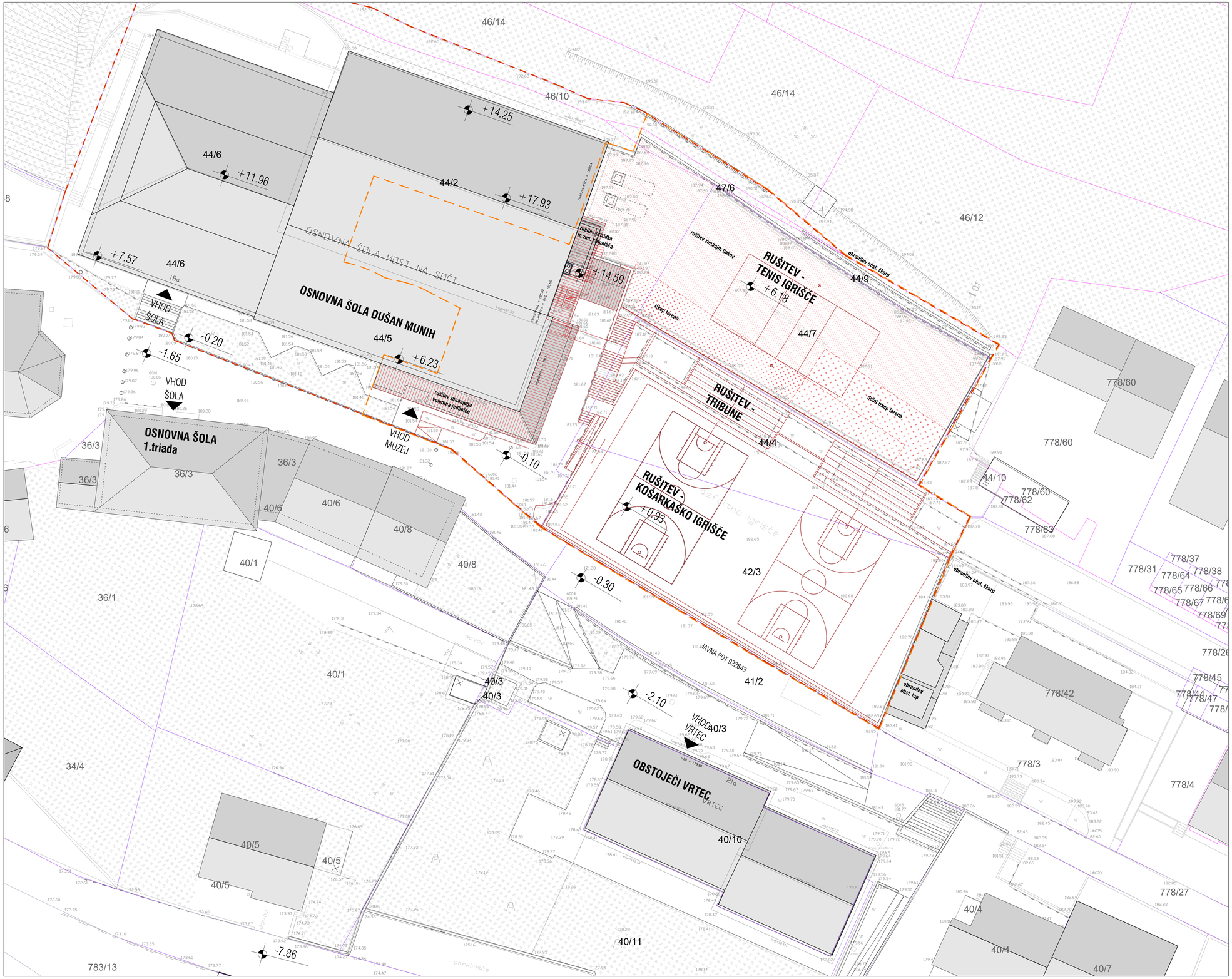

VRTEC MOST NA SOČI

LEGENDA

- gradbena parcela
- meja območja obravnave
- rušitev/odstranitev
- odstranitev – izkop terena
- obstoječi zidovi – se ohranja
- ± 0.00 kota finalnega tlaka
- kota finalnega tlaka vg. koto pročlov
- višine v tlorisu

projektant	KONTRA arhitekti d.o.o. Grudnovo nabrežje 23, SI-1000 Ljubljana, www.kontra.si / info@kontra.si		
naročnik	Občina Tolmin Ulica padlih borcev 2 5220 Tolmin	naziv objekta / gradnje	**Novogradnja vrtca Most na Soči in rekonstrukcija osnovne šole**
vrsta gradnje	rušitev, rekonstrukcija in novogradnja	risba	**RUŠITEV**
		faza	
vrsta načrta	**1 - NAČRT ARHITEKTURE**		**NAČRT SITUACIJE**
			DGD
odgovorni vodja projekta	Mojca Gregorski, univ.dipl.inž.arh. ZAPS PA 1222	Številka projekta	193/24
		merilo	**1: 200**
pooblaščeni arhitekt	Mojca Gregorski, univ.dipl.inž.arh. ZAPS PA 1222	Številka načrta	193/24-A
		datum	**10.10.2025** dopl 28.11.2025 dopl 09.01.2026 dopl21 30.7.2026 dopl22 12.10.2026
projektanti	Tamara Hostnik, mag.inž.arh. Tina Kavčič, mag.inž.arh. Špela Kranjec, mag.inž.arh.	spremembe	
		Številka lista	**A 02**

± 0.00 = 181.72 m n.v.

kontrarhitekti
kontekstuolne rešitve v arhitekturi

© VSEBINA NAČRTA JE AVTORSKA LASTNINA KONTRA arhitekti d.o.o.!



VRTEC MOST NA SOČI

LEGENDA

- gradbena parcela
- meja območja obravnave
- rušitev/odstranitev
- obstoječi zidovi - se ohranja
- ± 0.00 kota finalnega tlaka
- kota finalnega tlaka vg. kota pločnika
- višine v tlorisu

projektant: KONTRA arhitekti d.o.o.
Grudnovo nabrežje 23, SI-1000 Ljubljana,
www.kontra.si / info@kontra.si

kontrarhitekti
kontekstuolne rešitve v arhitekturi

naročnik: Občina Tolmin
Ulica padlih borcev 2
5220 Tolmin

naziv objekta / gradnje: **Novogradnja vrtca Most na Soči in rekonstrukcija osnovne šole**

vrsta gradnje: rušitev, rekonstrukcija in novogradnja

risba: **RUŠITEV TLORIS TEMELJEV**

faza: **DGD**

vrsta načrta: **1 - NAČRT ARHITEKTURE**

odgovorni vodja projekta: Mojca Gregorski, univ.dipl.inž.arh.
ZAPS PA 1222

pooblaščeni arhitekt: Mojca Gregorski, univ.dipl.inž.arh.
ZAPS PA 1222

projektanti: Tamara Hostnik, mag.inž.arh.
Tina Kavčič, mag.inž.arh.
Špela Kranjec, mag.inž.arh.

številka projekta	193/24	merilo	**1: 100**
številka načrta	193/24-A	datum	**10.10.2025** /Rev1 29.11.2025 /Rev2 09.01.2026 /Rev3G1 30.7.2026 /Rev3G2 13.10.2026
		spremembe	
		številka lista	**A 03a**

± 0.00=181,72 m n.v.

© VSEBINA NAČRTA JE AVTORSKA LASTNINA KONTRA arhitekti d.o.o.!

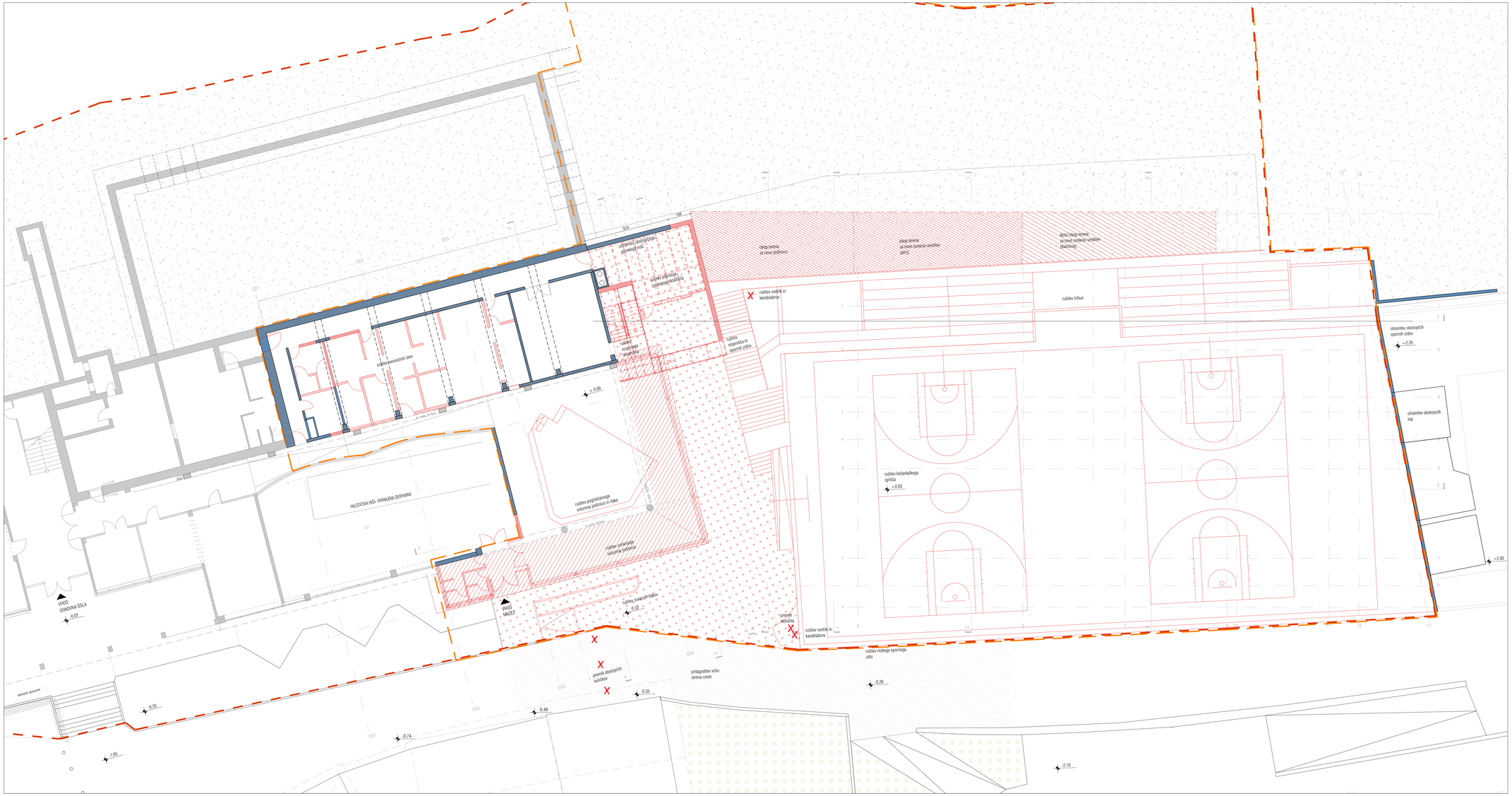

VRTEC MOST NA SOČI

LEGENDA

- gradbena parcela
- meja območja obravnave
- ruševje/odstranitev
- odstranitev - odstranitev tlakov
- odstranitev - ukop terena
- obstoječi zidovi - se ohranja
- ± 0.00 kota finalnega tlaka
- kota finalnega tlaka glede na kote predela
- višine v floriso

± 0.00 = 181.72 m n.v.

projektant: KONTRA arhitekti d.o.o.
Gradnikova nabrežje 23, SI-1000 Ljubljana,
www.kontra.si / info@kontra.si

kontrarhitekti
kontekstualne rešitve v arhitekturi

naročnik: Občina Tolmin
Ulica padlih borcev 2
5220 Tolmin

naziv objekta / ogrdnje:
Novogradnja vrtca Most na Soči in rekonstrukcija osnovne šole

vrsta gradnje: ruševe, rekonstrukcija in novogradnja

risba: **RUŠITEV TLORIS PRITLIČJA**

faza: **DGD**

vrsta načrta: **1 - NAČRT ARHITEKTURE**

odgovorni vodja projekta: Mojca Gregorski, univ.dipl.inž.arh. ZAPS PA 1222

pooblaščeni arhitekt: Mojca Gregorski, univ.dipl.inž.arh. ZAPS PA 1222

projektanti: Tamara Hozdnik, mag.inž.arh.
Tina Kavčič, mag.inž.arh.
Špela Kranjec, mag.inž.arh.

številka projekta	193/24	merilo	1: 100
datum	10.10.2025		
	izvod 19.01.2026; izvod1 30.1.2026; izvod2 12.10.2026		
številka načrta	193/24-A		
spremembe			
številka lista	A 03b		

© VSEBINA NAČRTA JE AVTORSKA LASTNINA KONTRA ARHARH d.o.o.



VRTEC MOST NA SOČI

LEGENDA

- gradbena parcela
- meja območja obravnave
- rušitev/odstranitev
- ± 0.00 kota finalnega tlaka
- kota finalnega tlaka tj. kota pvišče
- višine v tlorisu

kontrarhitekti
kontekstuelne rešitve v arhitekturi

projektant	KONTRA arhitekti d.o.o. Grudnovo nabrežje 23, SI-1000 Ljubljana, www.kontra.si / info@kontra.si		
naročnik	Občina Tolmin Ulica padlih borcev 2 5220 Tolmin	ime objekta / gradnje	**Novogradnja vrtca Most na Soči in rekonstrukcija osnovne šole**
vrsta gradnje	rušitev, rekonstrukcija in novogradnja	risba	faza
vrsta načrta	**1 - NAČRT ARHITEKTURE**	**NOVO STANJE** **NAČRT SITUACIJE**	**DGD**
odgovorni vodja projekta	Mojca Gregorski, univ.dipl.inž.arh. ZAPS PA 1222	številka projekta 193/24	merilo **1: 200**
pooblaščeni arhitekt	Mojca Gregorski, univ.dipl.inž.arh. ZAPS PA 1222	številka načrta 193/24-A	datum **10.10.2025** dopl 28.11.2025 dopl 09.01.2026 dopl21 30.7.2026 dopl22 13.10.2026
projektanti	Tamara Hostnik, mag.inž.arh. Tina Kavčič, mag.inž.arh. Špela Kranjec, mag.inž.arh.		spremembe
			A 04

± 0.00=181,72 m n.v.

© VSEBINA NAČRTA JE AVTORSKA LASTNINA KONTRA arhitekti d.o.o.!

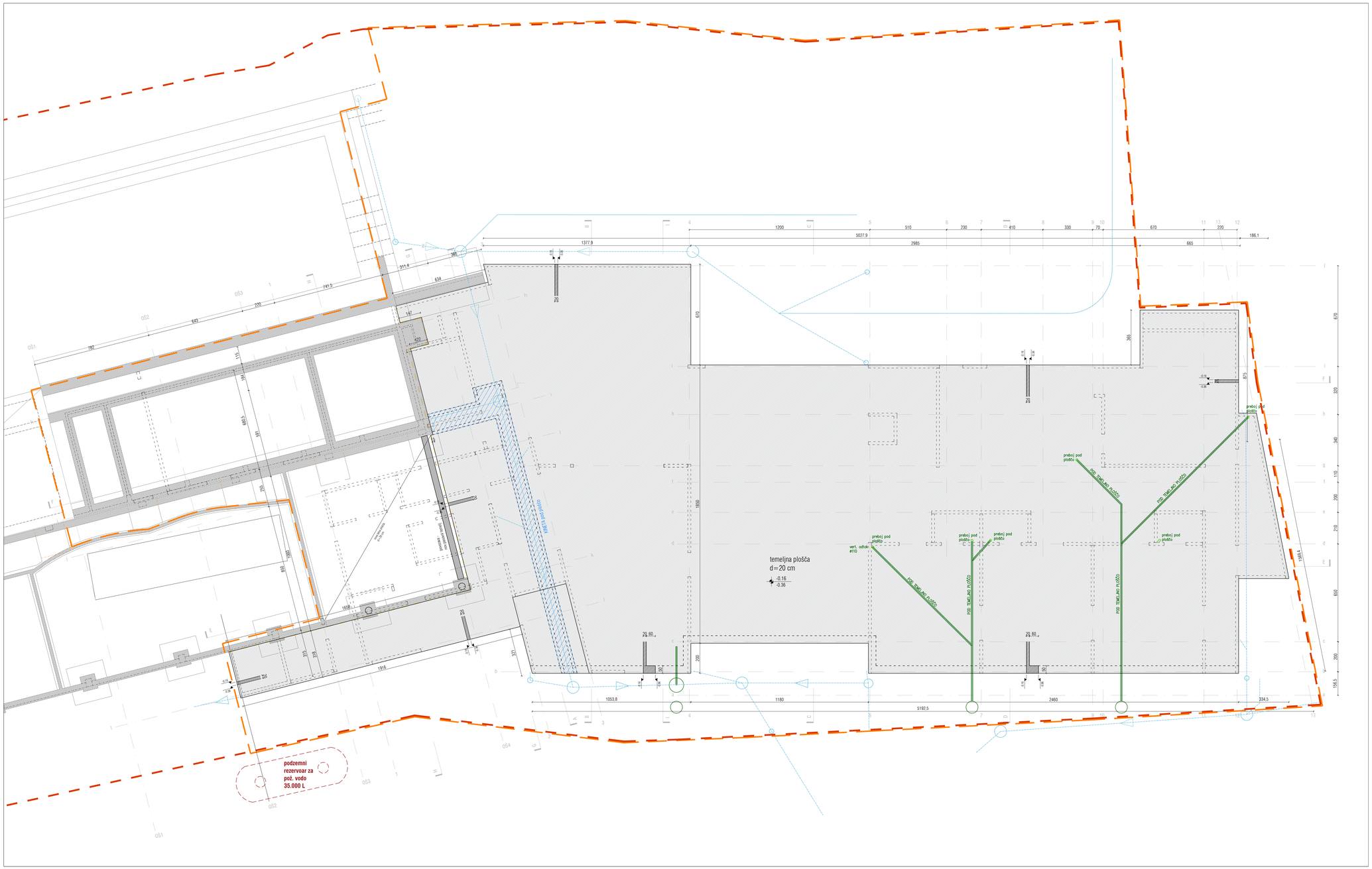

VRTEC MOST NA SOČI

LEGENDA

- gradbena parcela
- meja območja obdravanje
- obstoječi zidovi
- armirani beton
- opeka
- nenosilni zid
- predelne stene
- meteorna kanalizacija
- fekalna kanalizacija
- dilatacija
- ± 0.00 — kota finalnega tlaka
- kota finalnega tlaka glej kota prereza — višine v tlorisu

kontrarhitekti
kontekstualne rešitve v arhitekturi

projektant	KONTRA arhitekti d.o.o. Grudnovo nabrežje 23, SI-1000 Ljubljana, www.kontra.si / info@kontra.si		
naročnik	Občina Tolmin Ulica padlih borcev 2 5220 Tolmin	naziv objekta / gradnje	**Novogradnja vrtca Most na Soči in rekonstrukcija osnovne šole**
vrsta gradnje	rušitev, rekonstrukcija in novogradnja	risba	**NOVO STANJE** **TLORIS TEMELJEV**
		faza	**DGD**
vrsta načrta	**1 - NAČRT ARHITEKTURE**		
odgovorni vodja projekta	Mojca Gregorski, univ.dipl.inž.arh. ZAPS PA 1222	številka projekta	193/24
		merilo	**1: 100**
pooblaščeni arhitekt	Mojca Gregorski, univ.dipl.inž.arh. ZAPS PA 1222	datum	**10.10.2025** *(Rev1 20.11.2025)* *(Rev2 09.01.2026) (Rev3 20.1.2026) (Rev4 17.02.2026)*
		številka načrta	193/24-A
projektanti	Tamara Hostnik, mag.inž.arh. Tina Kavčič, mag.inž.arh. Špela Kranjec, mag.inž.arh.	spremembe	
		številka lista	**A 05**

± 0.00 = 181,72 m n.v.

© VSEBINA NAČRTA JE AVTORSKA LASTNINA KONTRA arhitekti d.o.o.!

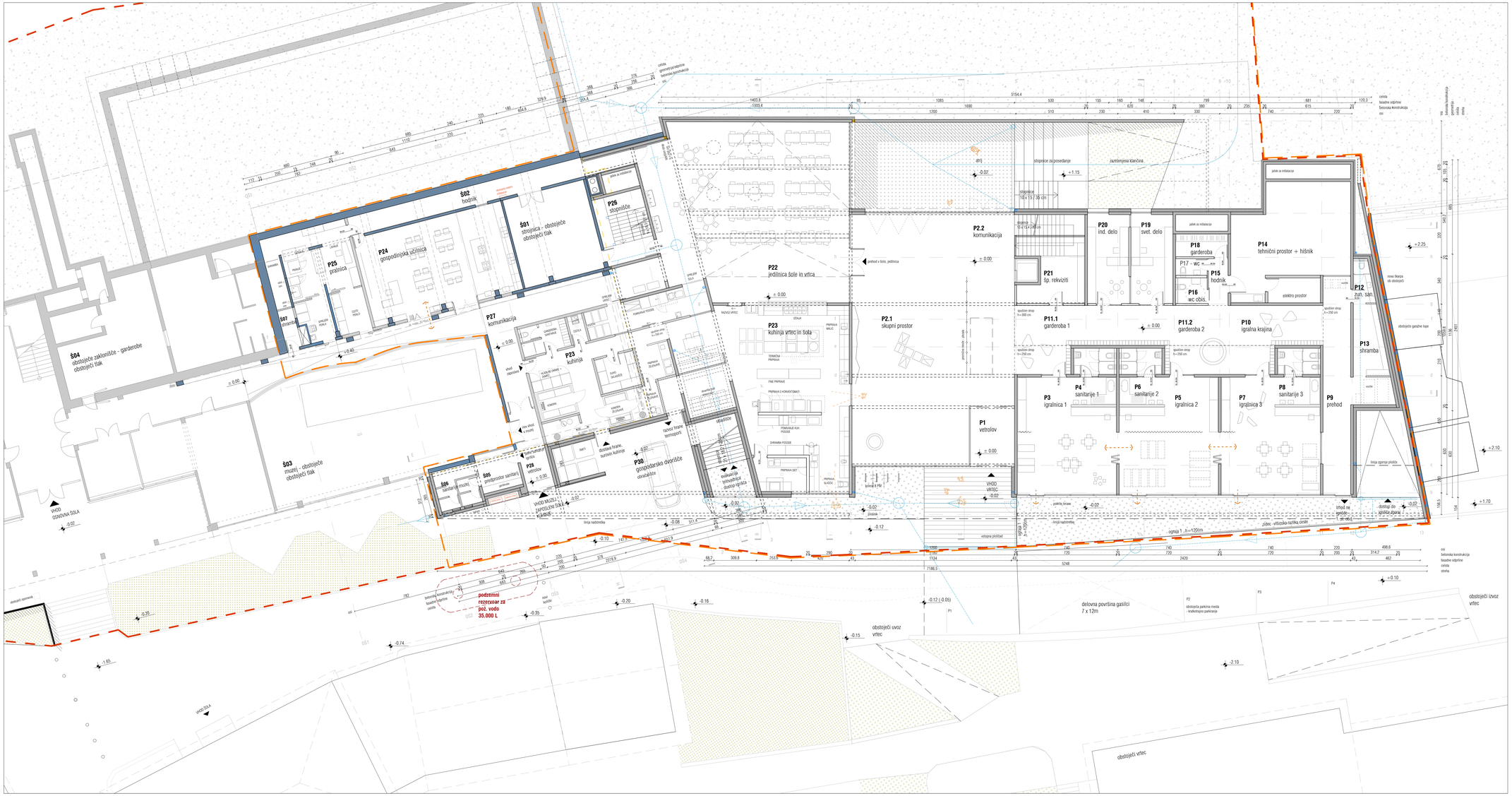

VRTEC MOST NA SOČI

LEGENDA

- gradbena parcela
- meja območja obravnave
- ruševa/odstranitev
- obstoječi zidovi
- armirani beton
- opeka
- nenosilni zid
- predelne stene
- meteorna kanalizacija
- dilatacije
- ± 0.00 kota finalnega tlaka
- kota finalnega tlaka glede na kote predela
- višine v floriso

projektant	KONTRA arhitekti d.o.o. Gradnikova nabrežje 23, SI-1000 Ljubljana, www.kontra.si / info@kontra.si		
naročnik	Občina Tolmin Ulica padlih borcev 2 5220 Tolmin	naziv objekta / ogrdnje **Novogradnja vrtca Most na Soči in rekonstrukcija osnovne šole**	
vrsta gradnje	ruševe, rekonstrukcija in novogradnja	risba	faza
vrsta načrta	**1 - NAČRT ARHITEKTURE**	**NOVO STANJE** **TLORIS PRITLIČJA**	**DGD**
odgovorni vodja projekta	Mojca Gregorski, univ.dipl.inž.arh. ZAPS PA 1222	številka projekta 193/24	merilo **1: 100**
pooblaščeni arhitekt	Mojca Gregorski, univ.dipl.inž.arh. ZAPS PA 1222	številka načrta 193/24-A	datum **10.10.2025** mod 09.11.2025 mod 19.01.2026 mod07.07.2026 mod07.12.2026
projektanti	Tamara Hozdnik, mag.inž.arh. Tina Kavčič, mag.inž.arh. Špela Kranjec, mag.inž.arh.	spremembe	
± 0.00 = 101.72 m n.v.		številka lista	**A 06**

kontrarhitekti
kontekstualne rešitve v arhitekturi

© VSEBINA NAČRTA JE AVTORSKA LASTNINA KONTRA ARHITEKTI D.O.O.

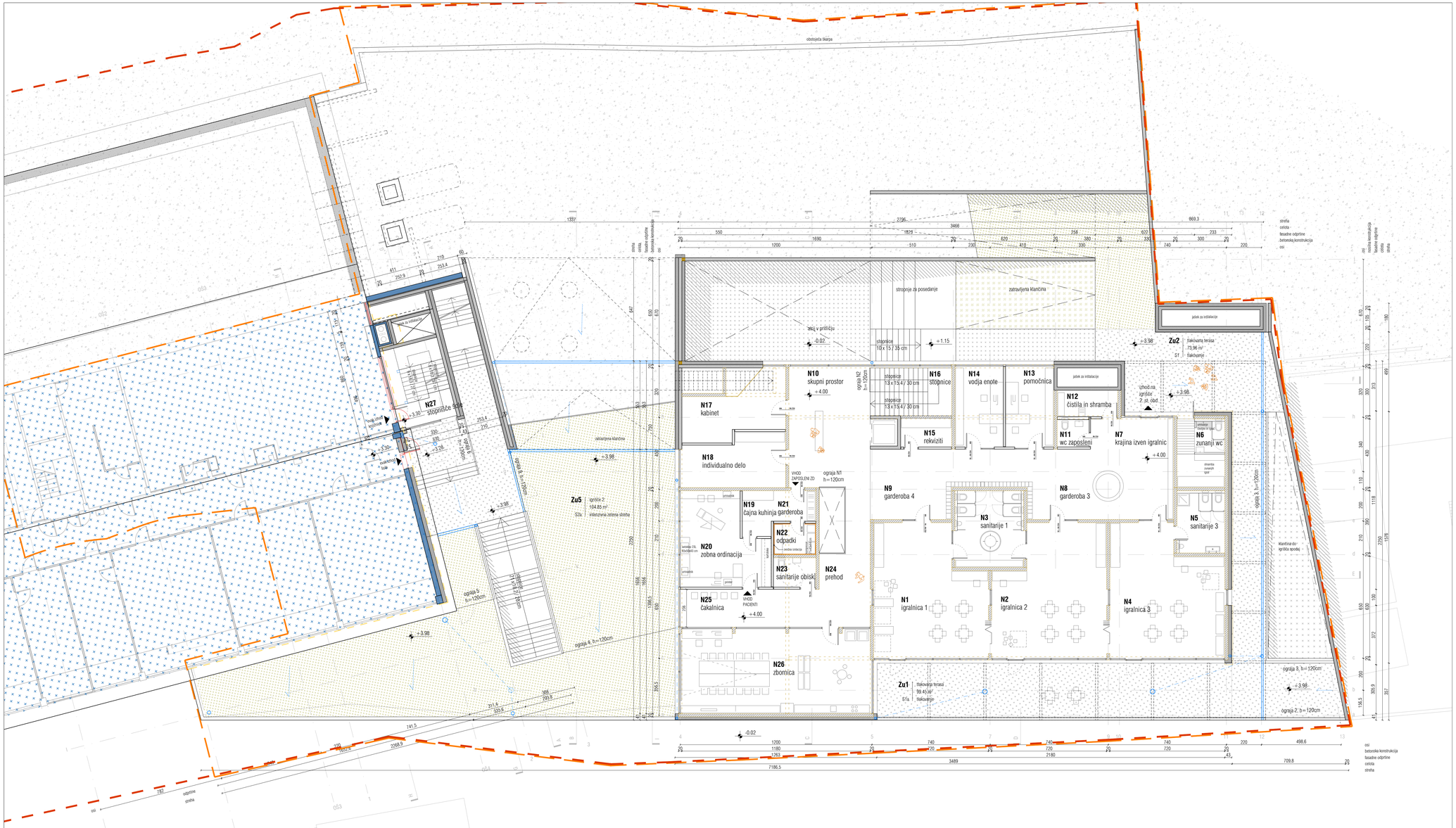

VRTEC MOST NA SOČI

LEGENDA

- ruševine/odstranitev
- meja območja obravnave
- prostori obstoječe OŠ
- obstoječi zidovi
- armirani beton
- opeka
- nenosilni zid
- predelne stene
- meteorna kanalizacija
- dilatacija
- ± 0.00 kota finalnega tlaka
- ± 0.00 kota finalnega tlaka glej kota predna
- višine v tlorisu

kontrarhitekti
kontekstualne rešitve v arhitekturi

projektant	KONTRA arhitekti d.o.o. Grudnovo nabrežje 23, SI-1000 Ljubljana, www.kontra.si / info@kontra.si		
naročnik	Občina Tolmin Ulica padlih borcev 2 5220 Tolmin	naziv objekta / gradnje	**Novogradnja vrtca Most na Soči in rekonstrukcija osnovne šole**
vrsta gradnje	rušitev, rekonstrukcija in novogradnja	risba	faza
vrsta načrta	**1 - NAČRT ARHITEKTURE**	**NOVO STANJE** **TLORIS NADSTROPJA**	**DGD**
odgovorni vodja projekta	Mojca Gregorski, univ.dipl.inž.arh. ZAPS PA 1222	številka projekta 193/24	merilo **1: 100**
pooblaščeni arhitekt	Mojca Gregorski, univ.dipl.inž.arh. ZAPS PA 1222	številka načrta 193/24-A	datum **10.10.2025** *(mapa: 09.01.2026) (kopija: 09.1.2026) (kopija2: 12.10.2026)*
projektanti	Tamara Hostnik, mag.inž.arh. Tina Kavčič, mag.inž.arh. Špela Kranjec, mag.inž.arh.	spremembe	

predviden območje fotovoltaike

obstoječa škarpa

igrišče vrtca in OŠ

zasaditev novih dreves

igrišče vrtca na terasi brežine 2.st.obd.

motorična cona

dinamična cona

N29 evak. izhod ±0.30

N28 tehnični prostor 2

EVAKUACIJSKI IZHOD - ŽELOTAKNICA

ograja 13, h=120cm

ograja 8, h=120cm

ograja 7, h=120cm

mirna cona

nov podporni zid 2

nov podporni zid 1

prehod na zgornji nivo igrišča II. triade

prehod iz spodnjega nivoja, atrija

stopnice 10 x 15 / 35 cm

zunanji atrij

±9.40 (+9.90 ograja)

pohodna tlakovana streha

prehod na strehi

stopnice 18 x 16 / 29 cm

ograja 10, h=120cm

ograja 12, h=120cm

zunanja kolesa VRV h=150cm

ograja 9, h=120cm

ograja 11, h=120cm

ograja 3, h=120cm

VRTEC

Zu9

igrišče vrtca na strehi 2.st.obd.

nepohodna zelena streha

igrišče

evakuacijsko stopnišče

OSNOVNA ŠOLA

ograja 5, h=120cm

ograja 4, h=120cm

terase II. triade

pergole

prehod iz spodnjega nivoja

ograja 2, h=120cm

zunanja ureditev

celota

geometrija stehe

osi

odstojna streha

VRTEC MOST NA SOČI

LEGENDA

- ruševine/odstranitev
- meja območja obravnave
- prostori obstoječe OŠ
- obstoječi zidovi
- armirani beton
- opeka
- nenosilni zid
- predelne stene
- dilatacija
- ±0.00 kota finalnega tlaka
- kota finalnega tlaka glej kota predna
- višine v tlorisu

projektant	KONTRA arhitekti d.o.o. Grudnovo nabrežje 23, SI-1000 Ljubljana, www.kontra.si / info@kontra.si		kontrarhitekti kontekstualne rešitve v arhitekturi
naročnik	Občina Tolmin Ulica padlih borcev 2 5220 Tolmin	naziv objekta / gradnje	**Novogradnja vrtca Most na Soči in rekonstrukcija osnovne šole**
vrsta gradnje	ruševe, rekonstrukcija in novogradnja	risba	faza
vrsta načrta	**1 - NAČRT ARHITEKTURE**	**NOVO STANJE** **TLORIS STREHE VRTCA**	**DGD**
odgovorni vodja projekta	Mojca Gregorski, univ.dipl.inž.arh. ZAPS PA 1222	številka projekta 193/24	merilo **1: 100**
pooblaščeni arhitekt	Mojca Gregorski, univ.dipl.inž.arh. ZAPS PA 1222	številka načrta 193/24-A	datum **10.10.2025** *(mal 20.11.2025)* *(mal 09.01.2026)* *(avgust 26.2.2026)* *(avgust 13.10.2026)*
projektanti	Tamara Hostnik, mag.inž.arh. Tina Kavčič, mag.inž.arh. Špela Kranjec, mag.inž.arh.		spremembe
			številka lista **A 08**

± 0.00 = 181,72 m n.v.

© VSEBINA NAČRTA JE AVTORSKA LASTNINA KONTRA arhitekti d.o.o.!

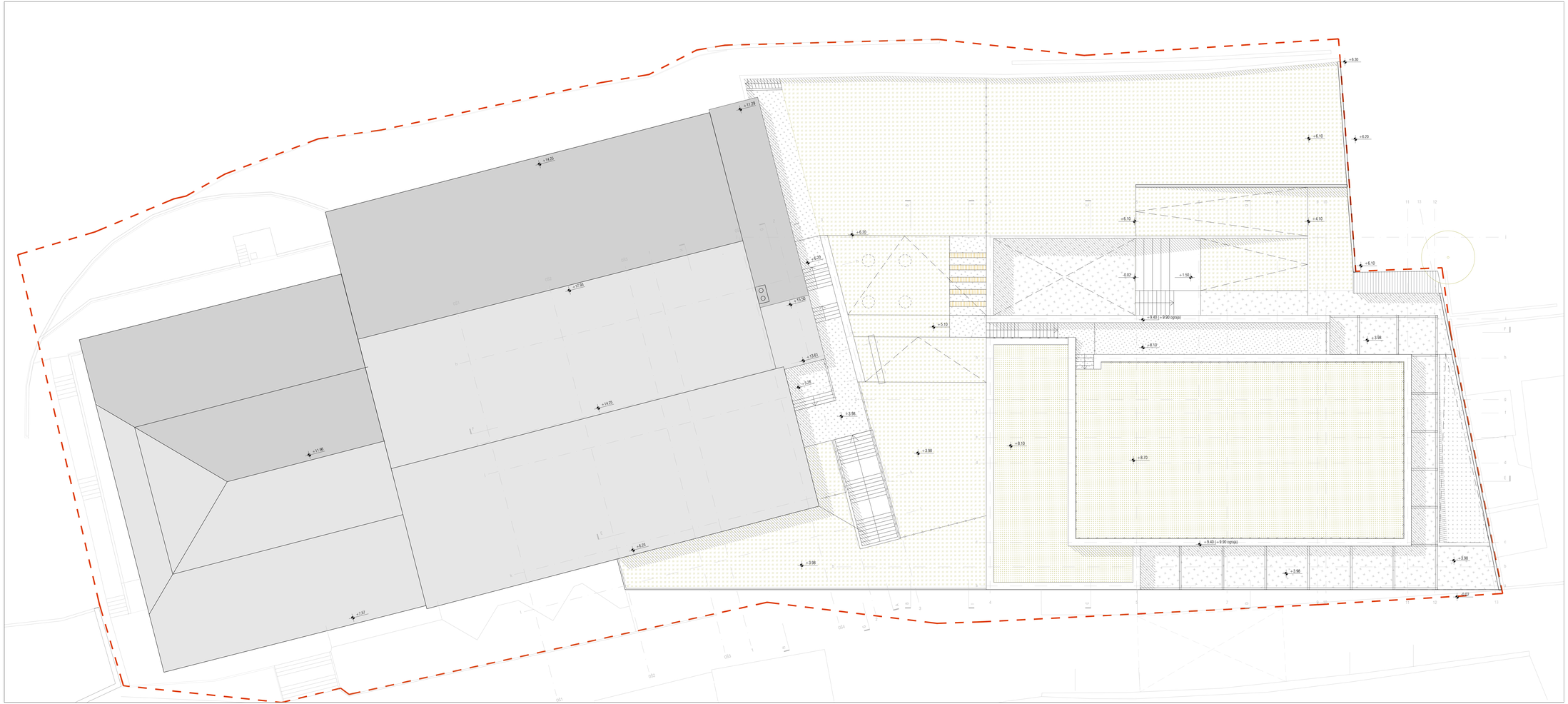

VRTEC MOST NA SOČI

LEGENDA

- rušitev/odstranitev
- meja območja obdelave
- prostori obstoječih OS
- obstoječi zidovi
- armiran beton
- opeka
- nenosilni zid
- projektna dela
- izolacija
- +3.9 kota finalnega tlaka
- kote terena (v tek. poteku)
- višine v Kontiu

projektant	KONTRA arhitekti d.o.o. Gradnikova nabrežje 23, SI-1000 Ljubljana, www.kontra.si / info@kontra.si	kontrarhitekti kurnikovalske rešitve v arhitekturi	
naročnik	Občina Tolmin Ulica padlih borcev 2 5220 Tolmin	naziv objekta / projekta **Nadgradnja vrtca Most na Soči** **in rekonstrukcija osnovne šole**	
vrsta gradnje	rušitev, rekonstrukcija in nadgradnja	ruša	faza
		NOVO STANJE	
vrsta načrta	**1 - NAČRT ARHITEKTURE**	**TLORIS STREHE ŠOLE**	**DGD**
odgovorni vodja projekta	Mojca Gregorski, univ.dipl.inž.arh. ZAPS PA 1222	Številka projekta 19/24	merilo **1: 100**
pooblaščeni arhitekt	Mojca Gregorski, univ.dipl.inž.arh. ZAPS PA 1222	Številka načrta 19/24-A	datum **10.10.2025** Rapi 04-11-2025 Rapi 04-11-2025, Rapi 05-11-2025, Rapi 07-11-2025
projektant	Tamara Hostnik, mag.inž.arh. Tina Kavčič, mag.inž.arh. Špela Kranjec, mag.inž.arh.		spremembe
			Številka lista **A 08a**

± 0.00 = 191.72 m n.v.

© VSEBINA NAČRTA JE AVTORSKA LASTNINA KONTRA arhitekti d.o.o.!

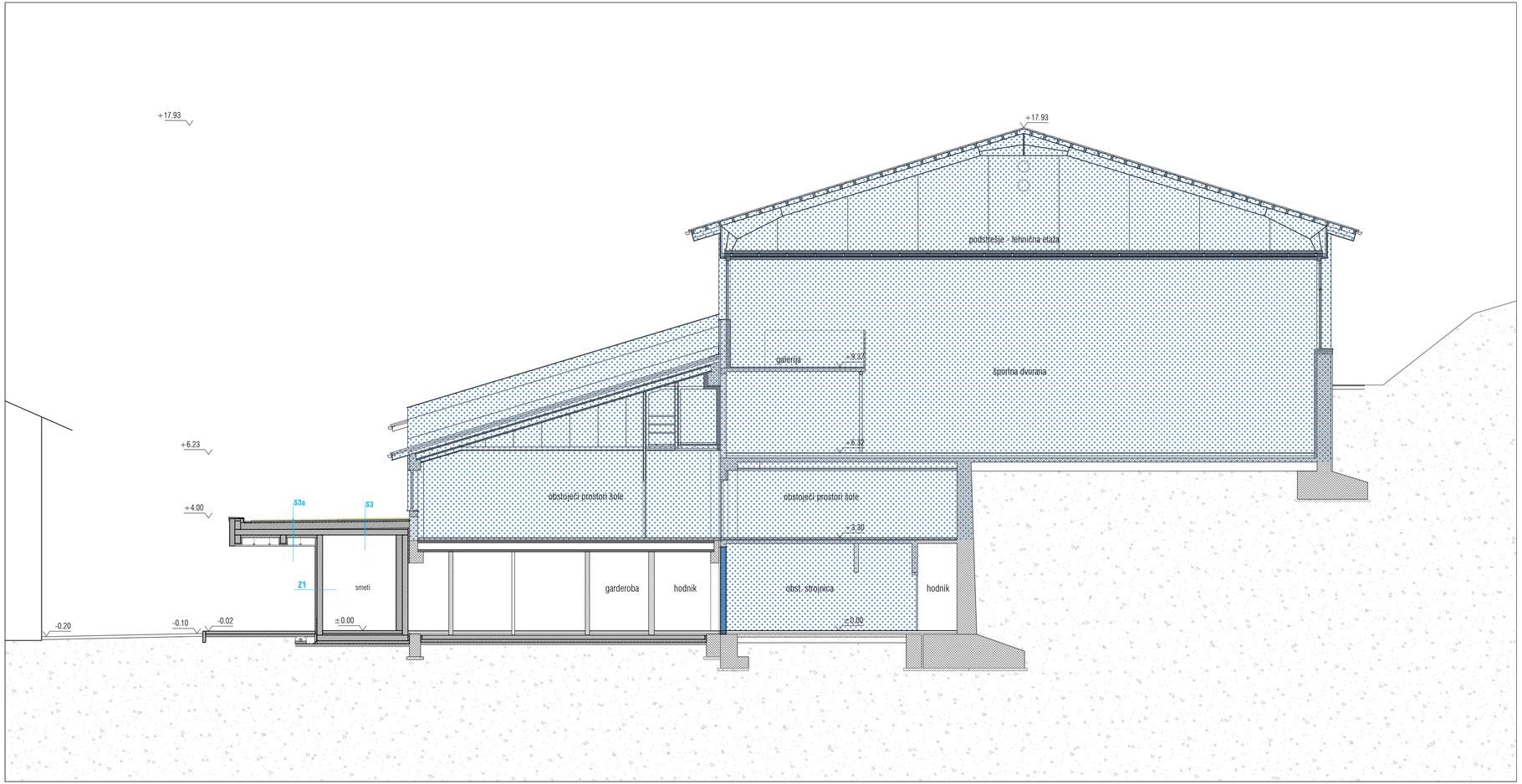

VRTEC MOST NA SOČI

LEGENDA

- rušitev/odstranitev
- prostori obstoječe OŠ
- obstoječi zidovi
- armirani beton
- opeka
- nenosilni zid
- predelne stene

± 0.00 — kota finalnega tlaka

kota finalnega tlaka zg. kota plošče — višine v tlorisu

kontrarhitekti
kontekstuolne rešitve v arhitekturi

projektant	KONTRA arhitekti d.o.o, Grudnovo nabrežje 23, SI-1000 Ljubljana, www.kontra.si / info@kontra.si		
naročnik	Občina Tolmin Ulica padlih borcev 2 5220 Tolmin	naziv objekta / gradnje	**Novogradnja vrtca Most na Soči in rekonstrukcija osnovne šole**
vrsta gradnje	rušitev, rekonstrukcija in novogradnja	risba	faza
vrsta načrta	**1 - NAČRT ARHITEKTURE**	**NOVO STANJE** **PREREZ H-H**	**DGD**
odgovorni vodja projekta	Mojca Gregorski, univ.dipl.inž.arh. ZAPS PA 1222	številka projekta 193/24	merilo **1: 100**
pooblaščeni arhitekt	Mojca Gregorski, univ.dipl.inž.arh. ZAPS PA 1222	številka načrta 193/24-A	datum **10.10.2025** /dop1 28.11.2025 /dop2 09.01.2026 /dopGU1 30.7.2026 /dopGE2 13.10.2026
projektanti	Tamara Hostnik, mag.inž.arh. Tina Kavčič, mag.inž.arh. Špela Kranjec, mag.inž.arh.		spremembe
			številka lista **A 08b**

± 0.00 = 181,72 m n.v.

© VSEBINA NAČRTA JE AVTORSKA LASTNINA KONTRA arhitekti d.o.o.!

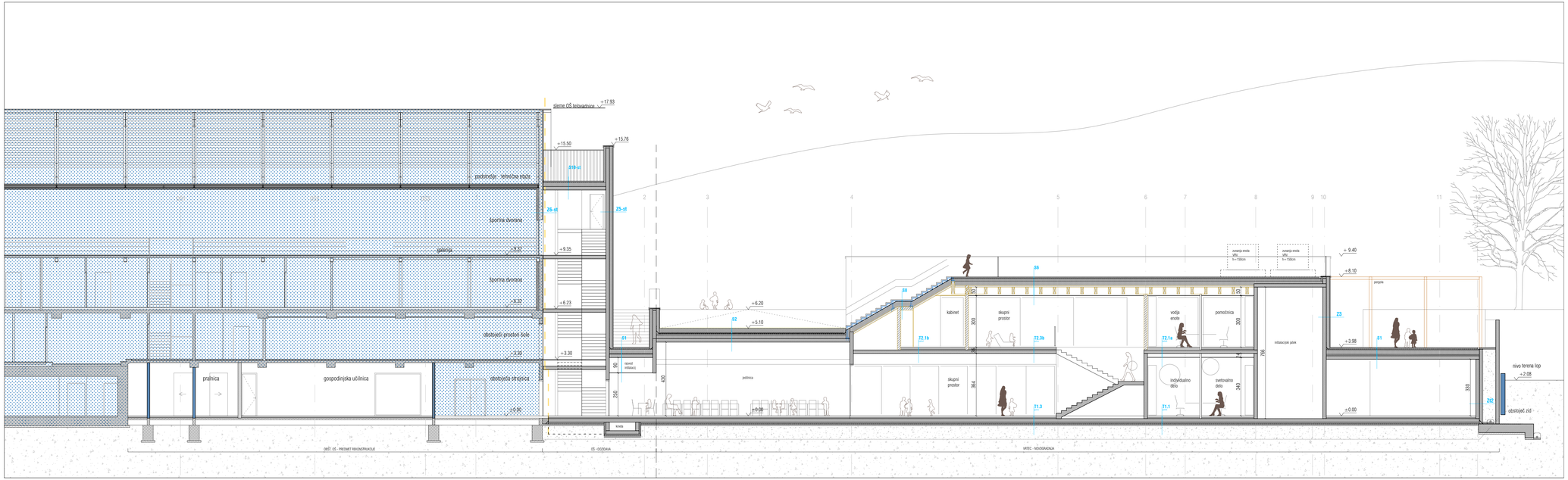

VRTEC MOST NA SOČI

LEGENDA

- rušitev/odstranitev
- prostori obstoječe OŠ
- obstoječi zidovi
- armirani beton
- opeka
- nenosilni zid
- predelne stene
- dilatacija
- ±0.00 kota finalnega tlaka
- kota bližnjega tlaka oz. nivo pločnika
- višine v tlorisu

projektant	KONTRA arhitekti d.o.o. Grudnovo nabrežje 23, SI-1000 Ljubljana, www.kontra.si / info@kontra.si		kontrarhitekti kontekstualne rešitve v arhitekturi
naročnik	Občina Tolmin Ulica padlih borcev 2 5220 Tolmin	naziv objekta / gradnje	**Novogradnja vrtca Most na Soči in rekonstrukcija osnovne šole**
vrsta gradnje	rušitev, rekonstrukcija in novogradnja	risba	faza
vrsta načrta	**1 - NAČRT ARHITEKTURE**	**NOVO STANJE** **PREREZ F-F**	**DGD**
odgovorni vodja projekta	Mojca Gregorski, univ.dipl.inž.arh. ZAPS PA 1222	številka projekta 193/24	merilo **1: 100**
pooblaščeni arhitekt	Mojca Gregorski, univ.dipl.inž.arh. ZAPS PA 1222	številka načrta 193/24-A	datum **10.10.2025** *(kopi 20.11.2025)* *(kopi 09.01.2026) (kopi21 02.1.2026) (kopi22 12.02.2026)*
projektanti	Tamara Hostnik, mag.inž.arh. Tina Kavčič, mag.inž.arh. Špela Kranjec, mag.inž.arh.	spremembe	
			A 09

± 0.00 = 181.72 m n.v.

© VSEBINA NAČRTA JE AVTORSKA LASTNINA KONTRA arhitekti d.o.o.!

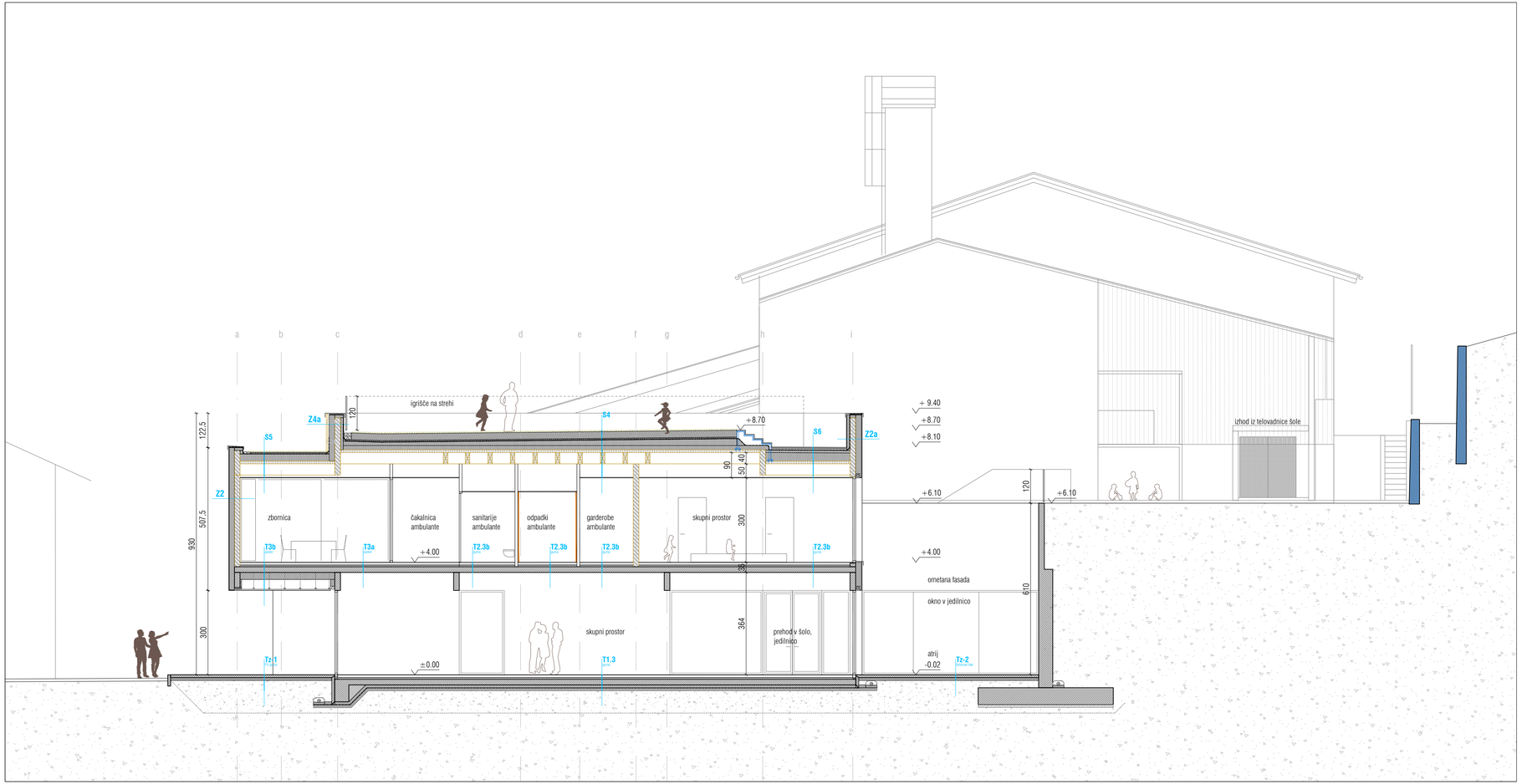

VRTEC MOST NA SOČI

LEGENDA

- rušitev/odstranitev
- prostori obstoječe OŠ
- obstoječi zidovi
- armirani beton
- opeka
- nenosilni zid
- predelne stene

± 0.00 — kota finalnega tlaka

kota finalnega tlaka zg. kota plošče — višine v tlorisu

kontrarhitekti
kontekstuelne rešitve v arhitekturi

projektant	KONTRA arhitekti d.o.o. Grudnovo nabrežje 23, SI-1000 Ljubljana, www.kontra.si / info@kontra.si		
naročnik	Občina Tolmin Ulica padlih borcev 2 5220 Tolmin	naziv objekta / gradnje	**Novogradnja vrtca Most na Soči in rekonstrukcija osnovne šole**
vrsta gradnje	rušitev, rekonstrukcija in novogradnja	risba	faza
vrsta načrta	**1 - NAČRT ARHITEKTURE**	**NOVO STANJE** **PREREZ C-C**	**DGD**
odgovorni vodja projekta	Mojca Gregorski, univ.dipl.inž.arh. ZAPS PA 1222	Številka projekta 193/24	merilo **1: 100**
pooblaščeni arhitekt	Mojca Gregorski, univ.dipl.inž.arh. ZAPS PA 1222	Številka načrta 193/24-A	datum **10.10.2025** /dop1 28.11.2025 /dop2 09.01.2026 /dopU1 30.7.2026 /dopU2 13.10.2026
projektanti	Tamara Hostnik, mag.inž.arh. Tina Kavčič, mag.inž.arh. Špela Kranjec, mag.inž.arh.		spremembe
			Številka lista **A 10**

± 0.00 = 181,72 m n.v.

© VSEBINA NAČRTA JE AVTORSKA LASTNINA KONTRA arhitekti d.o.o.!

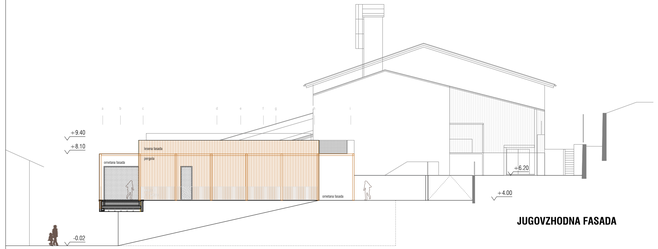

JUGOVZHODNA FASADA

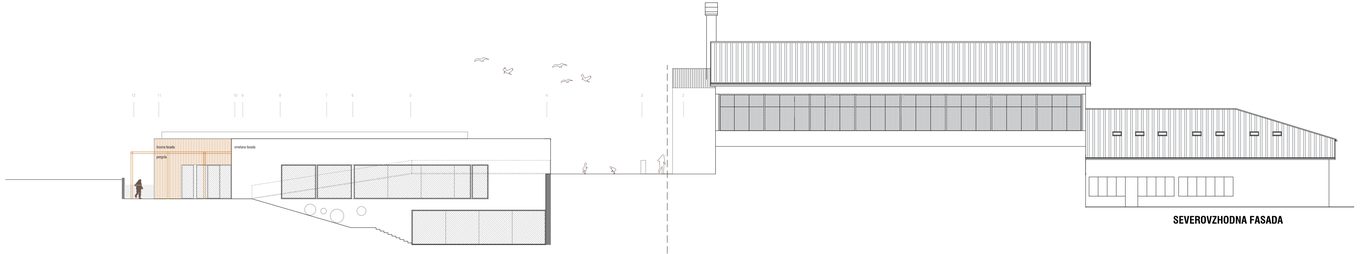

SEVEROVZHODNA FASADA

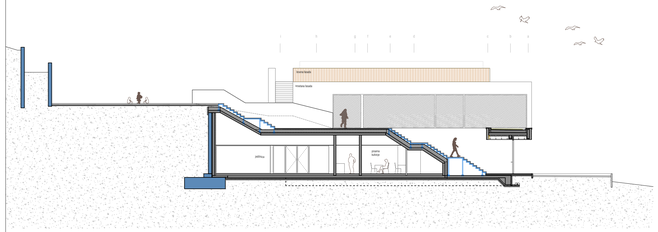

SEVROZAHODNA FASADA

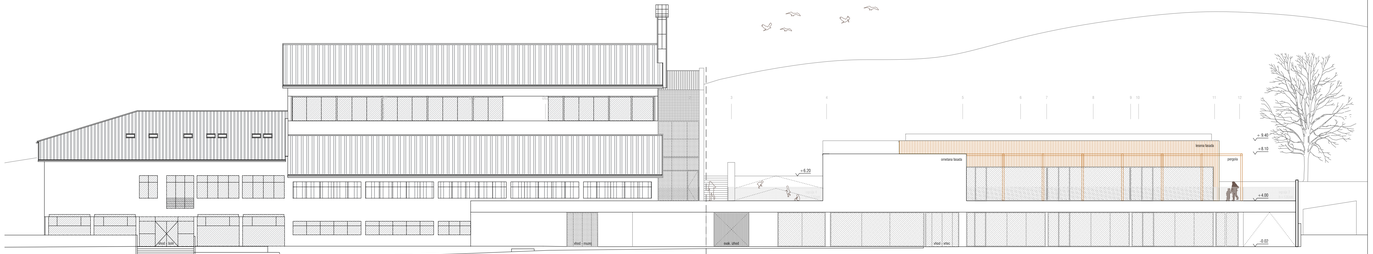

JUGOZAHODNA FASADA

± 0.00 = 181.72 m n.v.

VRTEC MOST NA SOČI

LEGENDA

- rušitev/odstranitev
- lesene lamele
- pergola
- ± 0.00 — kota finalnega tlaka
- kota finalnega tlaka glej kote prečnic — višine v tlorisu

projektant: KONTRA arhitekti d.o.o.
Grudnovo nabrežje 23, SI-1000 Ljubljana,
www.kontra.si / info@kontra.si

kontrarhitekti
kontekstualne rešitve v arhitekturi

naročnik: Občina Tolmin
Ulica padlih borcev 2
5220 Tolmin

naziv objekta / gradnje:
Novogradnja vrtca Most na Soči in rekonstrukcija osnovne šole

vrsta gradnje: rušitev, rekonstrukcija in novogradnja

risba: **NOVO STANJE**
FASADE

faza: **DGD**

vrsta načrta: **1 - NAČRT ARHITEKTURE**

odgovorni vodja projekta: Mojca Gregorski, univ.dipl.inž.arh.
ZAPS PA 1222

pooblaščeni arhitekt: Mojca Gregorski, univ.dipl.inž.arh.
ZAPS PA 1222

projektanti: Tamara Hostnik, mag.inž.arh.
Tina Kavčič, mag.inž.arh.
Špela Kranjec, mag.inž.arh.

številka projekta	193/24	merilo	**1: 200**
številka načrta	193/24-A	datum	**10.10.2025** (real 09.11.2025) (real 20.01.2026) (real21.01.2026) (real02.12.10.2026)
spremembe			
številka lista			**A 11**

© VSEBINA NAČRTA JE AVTORSKA LASTNINA KONTRA arhitekti d.o.o.!

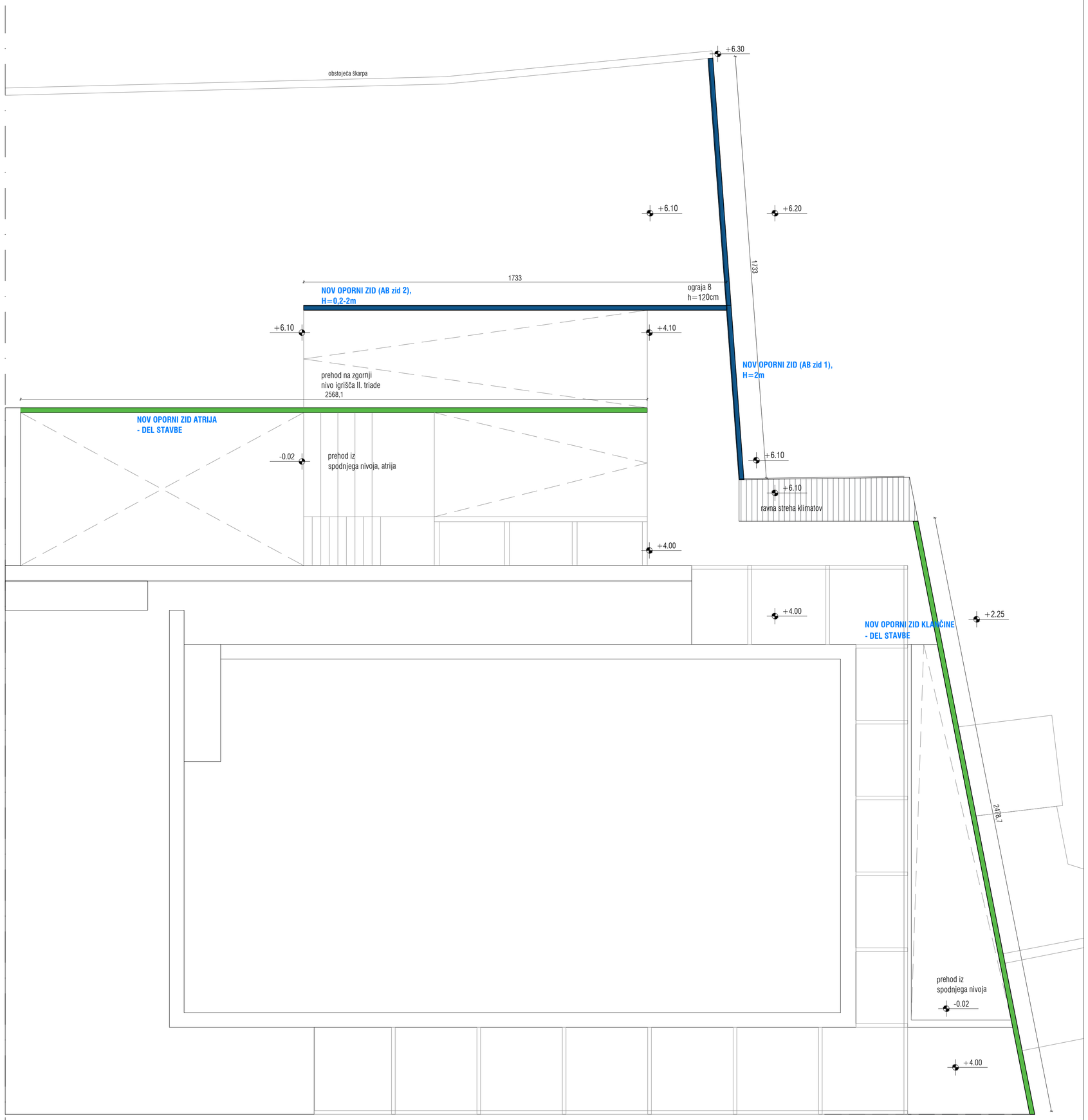

VRTEC MOST NA SOČI

LEGENDA

vidni del podpornega zidu

± 0.00 kota finalnega tlaka

kota finalnega tlaka
zg. kota plošče — višine v tlorisu

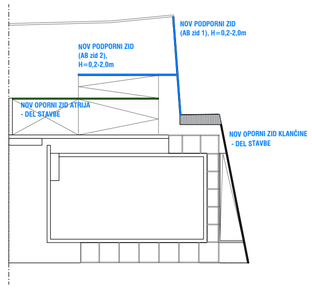

kontrarhitekti
kontekstualne rešitve v arhitekturi

projektant	KONTRA arhitekti d.o.o, Grudnovo nabrežje 23, SI-1000 Ljubljana, www.kontra.si / info@kontra.si		
naročnik	Občina Tolmin Ulica padlih borcev 2 5220 Tolmin	naziv objekta / gradnje	**Novogradnja vrtca Most na Soči in rekonstrukcija osnovne šole**
vrsta gradnje	rušitev, rekonstrukcija in novogradnja	risba	faza
vrsta načrta	**1 - NAČRT ARHITEKTURE**	**PODPORNI ZIDOVI - SITUACIJA**	**DGD**
odgovorni vodja projekta	Mojca Gregorski, univ.dipl.inž.arh. ZAPS PA 1222	Številka projekta 193/24	merilo **1: 100**
pooblaščeni arhitekt	Mojca Gregorski, univ.dipl.inž.arh. ZAPS PA 1222	Številka načrta 193/24-A	datum **10.10.2025** /dop2 28.11.2025 /dop2 09.01.2026 /dopIE1 30.7.2026 /dopIE2 13.10.2026
projektanti	Tamara Hostnik, mag.inž.arh. Tina Kavčič, mag.inž.arh. Špela Kranjec, mag.inž.arh.		spremembe
			Številka lista **A 12**

± 0.00=181,72 m n.v.

© VSEBINA NAČRTA JE AVTORSKA LASTNINA KONTRA arhitekti d.o.o.!

TLORIS
NOV OPORNI ZID ATRIJA
- DEL STAVBE

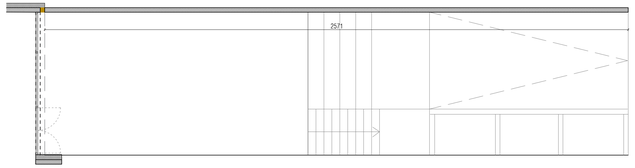

POGLED

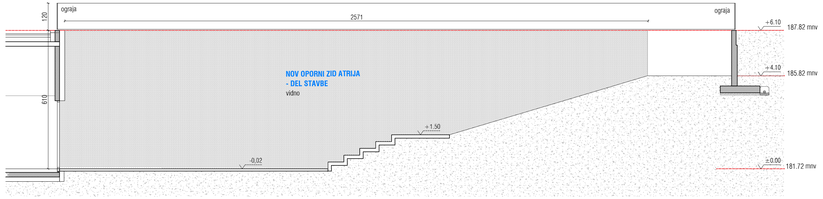

PREREZ A-A

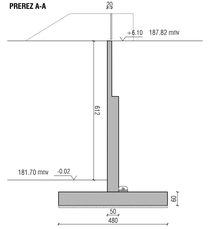

PREREZ B-B

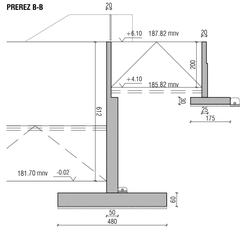

POGLED NA ZID

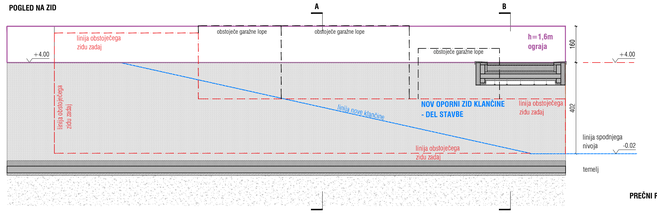

PREREZ 1-1

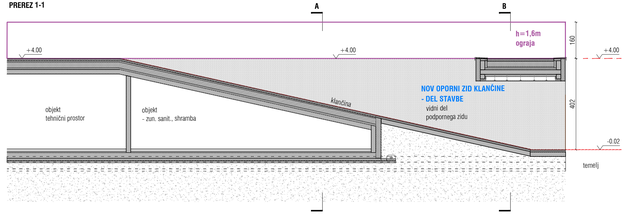

PREČNI PREREZ A-A

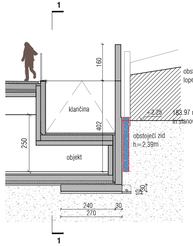

PREČNI PREREZ B-B

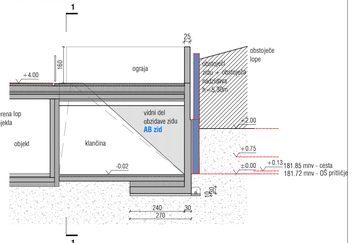

TLORIS - NADSTROPJE

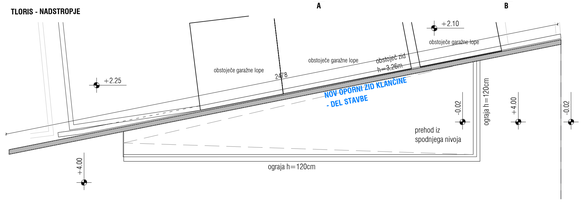

TLORIS - PRITLIČJE

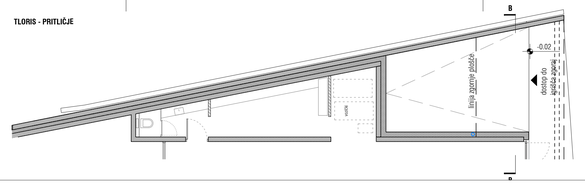

OPIS - OPORNI ZID KLANČINE

Obzidava obstoječega zidu je sestavljena iz dveh delov:
- obzidava obstoječega zidu proti sosednji parceli
(višina obzidave ne presega višine
obstoječih lop nad obstoječim zidom)
- betonska ograja višine 160cm (višina ograje ne
presega višine obstoječih lop na sosednji parceli)

Zid je del objekta in v prostoru ni moteč.

VRTEC MOST NA SOČI

LEGENDA

- vidni del podpornega zidu
- ±0.00 — kota finalnega tlaka
- kota trajnega tlaka / kota pesca / cg. kota pesca — višine v tlorisu

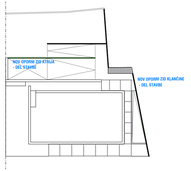

kontrarhitekti
kontrakstrukcijske rešitve v arhitekturi

projektant	KONTRA arhitekti d.o.o. Grudnovo nabrežje 23, SI-1000 Ljubljana, www.kontra.si / info@kontra.si		
naročnik	Občina Tolmin Ulica padlih borcev 2 5220 Tolmin	naziv objekta / gradnje	**Novogradnja vrtca Most na Soči in rekonstrukcija osnovne šole**
vrsta gradnje	rušitev, rekonstrukcija in novogradnja	risba	faza
vrsta načrta	**1 - NAČRT ARHITEKTURE**	**PODPORNI ZIDOVI - DEL STAVBE**	**DGD**
odgovorni vodja projekta	Mojca Gregorski, univ.dipl.inž.arh. ZAPS PA 1222	Številka projekta 193/24	merilo **1: 100**
pooblaščeni arhitekt	Mojca Gregorski, univ.dipl.inž.arh. ZAPS PA 1222	Številka načrta 193/24-A	datum **10.10.2025** *(Nad 19.11.2025)* **(Nad 20.01.2026** *(Nad22.12.10.2026)*
projektanti	Tamara Hostnik, mag.inž.arh. Tina Kavčič, mag.inž.arh. Špela Kranjec, mag.inž.arh.		spremembe
			Številka lista **A 13**

± 0.00 = 181.72 m n.v.

© VSEBINA NAČRTA JE AVTORSKA LASTNINA KONTRA arhitekti d.o.o.!

VRTEC MOST NA SOČI

LEGENDA

vidni del podpornega zidu

± 0.00 — kota finalnega tlaka

kota finalnega tlaka zg. kota plošče — višine v tlorisu

TLORIS

NOV OPORNI ZID (AB zid 1), H=2,0m

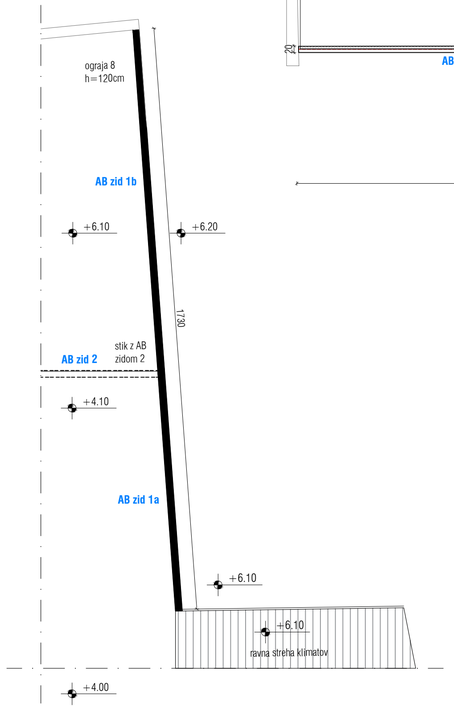

POGLED

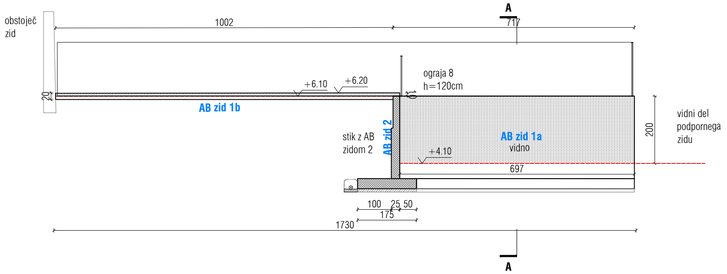

PREČNI PREREZ A-A

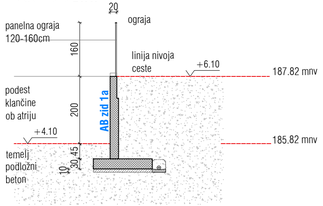

OPIS - ZID 1

Del AB zidu 1, ki je viden je višine 0,2-2,0 m.

Zid je v višini terena in v percepciji ostale opreme ni v vidnem in izpostavljenem delu.

TLORIS

NOV OPORNI ZID (AB zid 2), H=0,2-2,0m

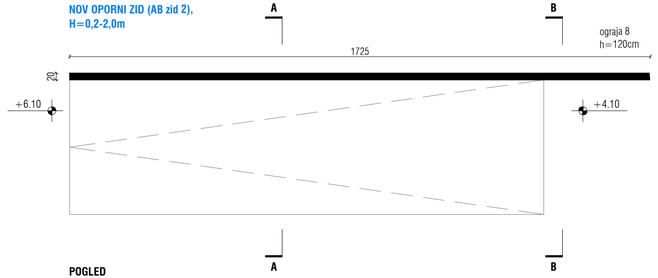

POGLED

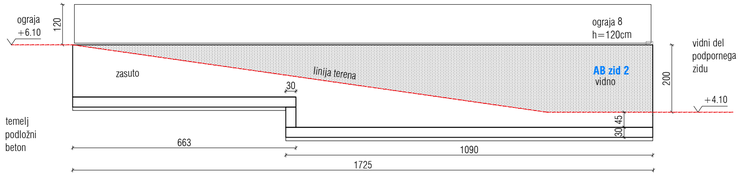

PREREZ B-B

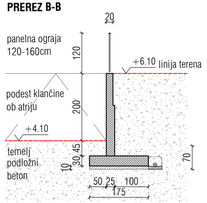

PREREZ A-A

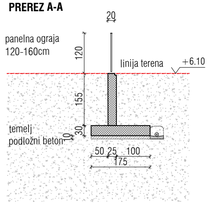

OPIS - ZID 2

Višina podpornega zidu 2 je od 0,0 m do največ 2,00 m (teren v naklonu - klančina).

Zid je v vkopanem atrijskem delu igrišča in ni viden v pokrajini. Je del zunanje ureditve, ob njem pa poteka zazelenjena klančina.

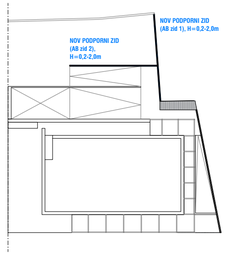

kontrarhitekti
kontekstuolne rešitve v arhitekturi

projektant	KONTRA arhitekti d.o.o., Grudnovo nabrežje 23, SI-1000 Ljubljana, www.kontra.si / info@kontra.si		
naročnik	Občina Tolmin Ulica padlih borcev 2 5220 Tolmin	naziv objekta / gradnje	**Novogradnja vrtca Most na Soči in rekonstrukcija osnovne šole**
vrsta gradnje	rušitev, rekonstrukcija in novogradnja	risba	faza
vrsta načrta	**1 - NAČRT ARHITEKTURE**	**PODPORNI ZIDOVI - SAMOSTOJNI**	**DGD**
odgovorni vodja projekta	Mojca Gregorski, univ.dipl.inž.arh. ZAPS PA 1222	številka projekta 193/24	merilo **1: 100**
pooblaščeni arhitekt	Mojca Gregorski, univ.dipl.inž.arh. ZAPS PA 1222	številka načrta 193/24-A	datum **10.10.2025** /dopl 28.11.2025 /dopl2 09.01.2026 /dopl01 30.7.2026 /dopl02 13.10.2026
projektanti	Tamara Hostnik, mag.inž.arh. Tina Kavčič, mag.inž.arh. Špela Kranjec, mag.inž.arh.		spremembe
			številka lista **A 14**

± 0.00=181,72 m n.v.

© VSEBINA NAČRTA JE AVTORSKA LASTNINA KONTRA arhitekti d.o.o.!

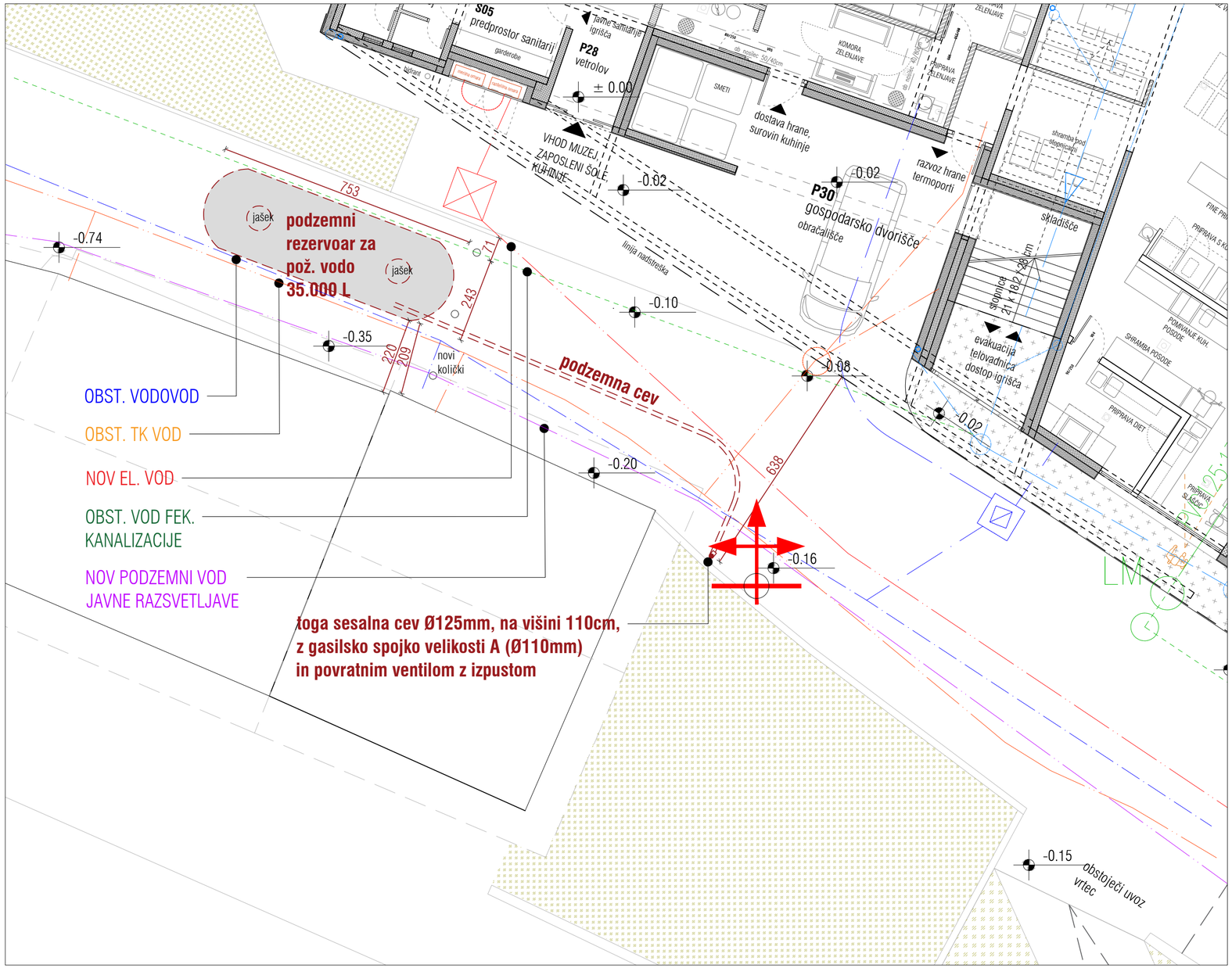

VRTEC MOST NA SOČI

LEGENDA

± 0.00 — kota finalnega tlaka

kota finalnega tlaka zg. kota plošče — višine v tlorisu

prečni prerez

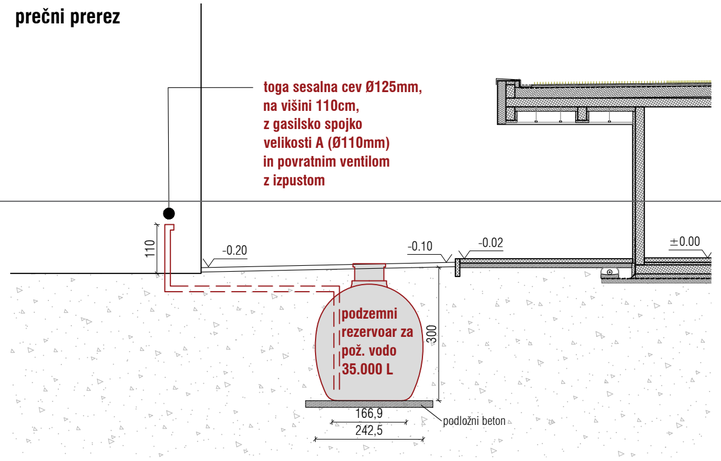

kontrarhitekti
kontekstualne rešitve v arhitekturi

projektant	KONTRA arhitekti d.o.o, Grudnovo nabrežje 23, SI-1000 Ljubljana, www.kontra.si / info@kontra.si		
naročnik	Občina Tolmin Ulica padlih borcev 2 5220 Tolmin	naziv objekta / gradnje	**Novogradnja vrtca Most na Soči in rekonstrukcija osnovne šole**
vrsta gradnje	rušitev, rekonstrukcija in novogradnja	risba	faza
vrsta načrta	**1 - NAČRT ARHITEKTURE**	**REZERVOAR ZA POŽ. VODO - SITUACIJA**	**DGD**
odgovorni vodja projekta	Mojca Gregorski, univ.dipl.inž.arh. ZAPS PA 1222	številka projekta 193/24	merilo **1: 100**
pooblaščeni arhitekt	Mojca Gregorski, univ.dipl.inž.arh. ZAPS PA 1222	številka načrta 193/24-A	datum **10.10.2025** /dop1 28.11.2025 /dop2 09.01.2026 /dopUE1 30.7.2026 /dopUE2 13.10.2026
projektanti	Tamara Hostnik, mag.inž.arh. Tina Kavčič, mag.inž.arh. Špela Kranjec, mag.inž.arh.	spremembe	
		številka lista	**A 15**

± 0.00=181,72 m n.v.

© VSEBINA NAČRTA JE AVTORSKA LASTNINA KONTRA arhitekti d.o.o.!

Ime: Roterra 2450 V=35.000 L

Teža: 1150 Kg

Material: PE

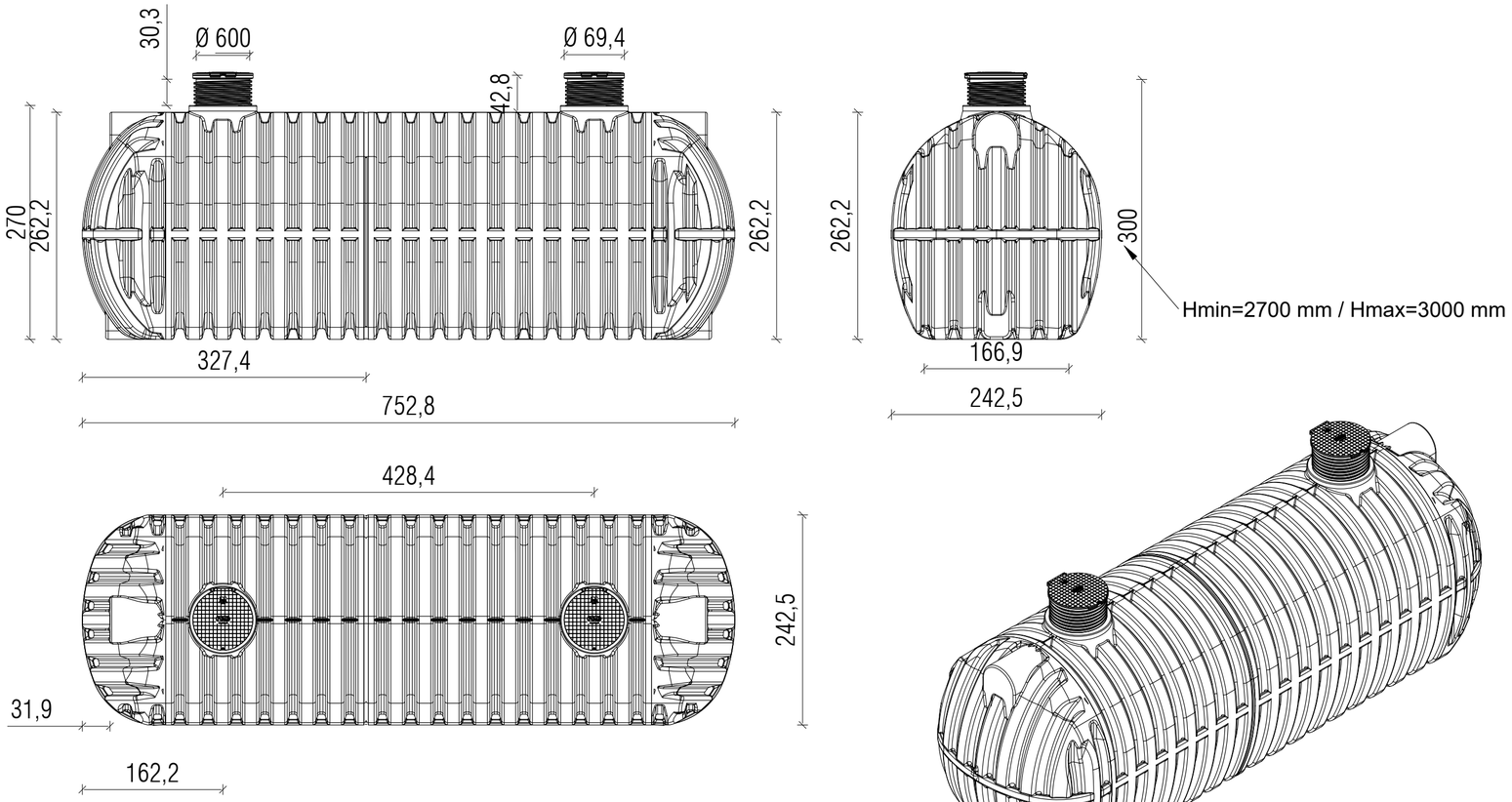

VRTEC MOST NA SOČI

LEGENDA

± 0.00 kota finalnega tlaka

kota finalnega tlaka zg. kota plošče — višine v tlorisu

kontrarhitekti
kontekstualne rešitve v arhitekturi

projektant	KONTRA arhitekti d.o.o, Grudnovo nabrežje 23, SI-1000 Ljubljana, www.kontra.si / info@kontra.si		
naročnik	Občina Tolmin Ulica padlih borcev 2 5220 Tolmin	naziv objekta / gradnje	**Novogradnja vrtca Most na Soči in rekonstrukcija osnovne šole**
vrsta gradnje	rušitev, rekonstrukcija in novogradnja	risba	faza
vrsta načrta	**1 - NAČRT ARHITEKTURE**	**REZERVOAR ZA POŽ. VODO - DETAJL**	**DGD**
odgovorni vodja projekta	Mojca Gregorski, univ.dipl.inž.arh. ZAPS PA 1222	številka projekta 193/24	merilo **1: 50**
pooblaščeni arhitekt	Mojca Gregorski, univ.dipl.inž.arh. ZAPS PA 1222	številka načrta 193/24-A	datum **10.10.2025** /dop1 28.11.2025 /dop2 09.01.2026 /dopUE1 30.7.2026 /dopUE2 13.10.2026
projektanti	Tamara Hostnik, mag.inž.arh. Tina Kavčič, mag.inž.arh. Špela Kranjec, mag.inž.arh.		spremembe
			številka lista **A 16**

± 0.00=181,72 m n.v.

© VSEBINA NAČRTA JE AVTORSKA LASTNINA KONTRA arhitekti d.o.o.!

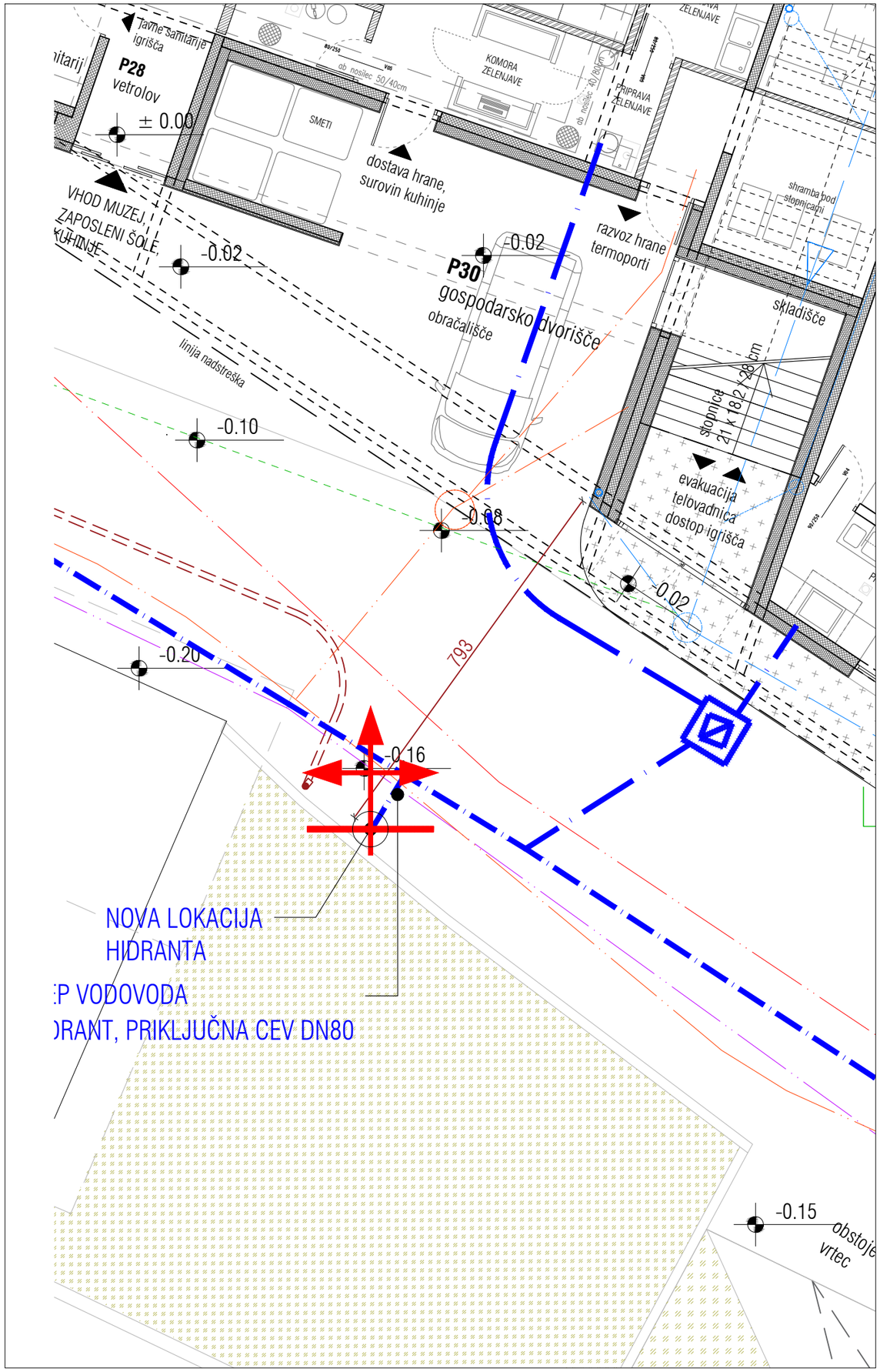

VRTEC MOST NA SOČI

LEGENDA

± 0,00 — kota finalnega tlaka

kota finalnega tlaka zg. kota plošče — višine v tlorisu

SITUACIJA M 1:1000

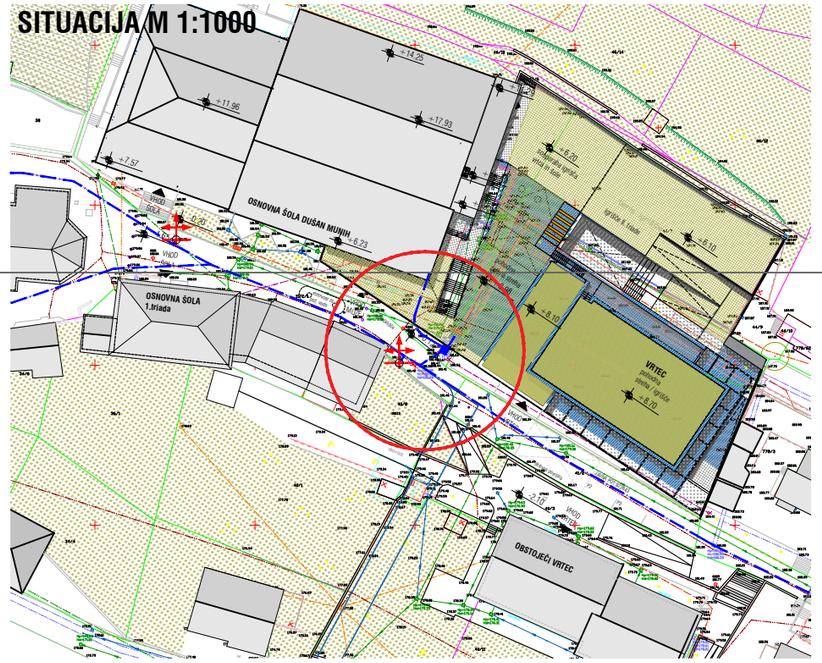

kontrarhitekti
kontekstualne rešitve v arhitekturi

projektant	KONTRA arhitekti d.o.o, Grudnovo nabrežje 23, SI-1000 Ljubljana, www.kontra.si / info@kontra.si		
naročnik	Občina Tolmin Ulica padlih borcev 2 5220 Tolmin	naziv objekta / gradnje	**Novogradnja vrtca Most na Soči in rekonstrukcija osnovne šole**
vrsta gradnje	rušitev, rekonstrukcija in novogradnja	risba	faza
vrsta načrta	**1 - NAČRT ARHITEKTURE**	**PREMIK HIDRANTA - SITUACIJA**	**DGD**
odgovorni vodja projekta	Mojca Gregorski, univ.dipl.inž.arh. ZAPS PA 1222	številka projekta 193/24	merilo **1: 100**
pooblaščeni arhitekt	Mojca Gregorski, univ.dipl.inž.arh. ZAPS PA 1222	številka načrta 193/24-A	datum **10.10.2025** /dop1 28.11.2025 /dop2 09.01.2026 /dopUE1 30.7.2026 /dopUE2 13.10.2026
projektanti	Tamara Hostnik, mag.inž.arh. Tina Kavčič, mag.inž.arh. Špela Kranjec, mag.inž.arh.		spremembe
			številka lista **A 17**

± 0.00=181,72 m n.v.

© VSEBINA NAČRTA JE AVTORSKA LASTNINA KONTRA arhitekti d.o.o.!